	<b>INSTITUCIÓN EDUCATIVA HECTOR ABAD GOMEZ</b>		
	Proceso: GESTIÓN CURRICULAR	Código	
Nombre del Documento: GUÍA DE TRABAJO PARA LA ATENCIÓN DE ESTUDIANTES EN LA PRESENCIALIDAD – JORNADA SABATINA		Versión 01	Página 1 de 4

<b>INSTITUCIÓN EDUCATIVA HÉCTOR ABAD GÓMEZ</b>					
<b>DOCENTES:</b> Julián Osorio Torres			<b>NÚCLEO DE FORMACIÓN:</b> Lúdico recreativo		
<b>CLEI:</b> IV	<b>GRUPOS:</b> 403, 404, 405, 406, 407	<b>PERIODO:</b> Cuatro	<b>SEMANA:</b> 39		
<b>NÚMERO DE SESIONES:</b> 1		<b>FECHA DE INICIO:</b> Noviembre 23		<b>FECHA DE FINALIZACIÓN:</b> Noviembre 29	

### PROPÓSITO

- Conocer y aplicar los 7 tipos de contraste creados por Johannes Itten.
- Desarrollar la imaginación y la creatividad por medio de creaciones artísticas y literarias.
- Identificar la importancia que tiene el color como elemento de comunicación.

### ACTIVIDAD 1 (INDAGACIÓN)

1. Realizar una historia utilizando todos los dibujos que se presentan en el recuadro.

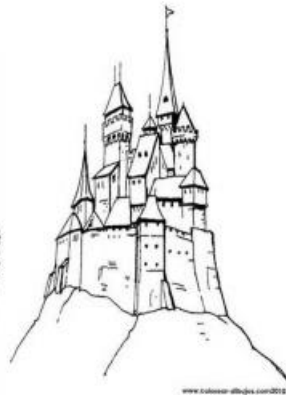

## ACTIVIDAD 2 (CONCEPTUALIZACIÓN)

1. Realiza la siguiente lectura y escribe aspectos relevantes en el cuaderno:

### El Contraste de color

El contraste de color es la diferencia en las características de dos o más colores que interactúan en un diseño y afectan el modo en que se perciben.

#### **Johannes Itten recoge siete tipos de contrastes:**

- Contraste de **color en sí mismo** (o de colores puros): Es la combinación de colores muy saturados. Cuanto más primarios sean los colores (que no contengan otro color, ni blanco, ni negro), más contraste existirá.

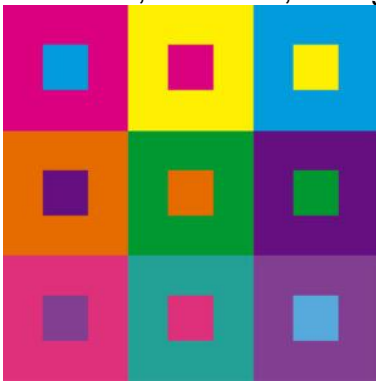

- Contraste de **claro-oscuro** (o de luminosidad o valor): se yuxtaponen colores con diferente luminosidad o valor tonal.

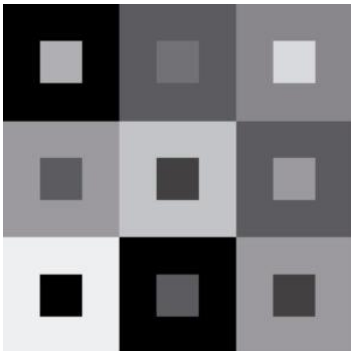

- Contraste de **cálido-frío** (o de temperatura): La diferencia de temperatura entre colores aumenta el contraste visual. Esta combinación hace que un color cálido rodeado de colores fríos se percibirá aún más cálido, y viceversa.

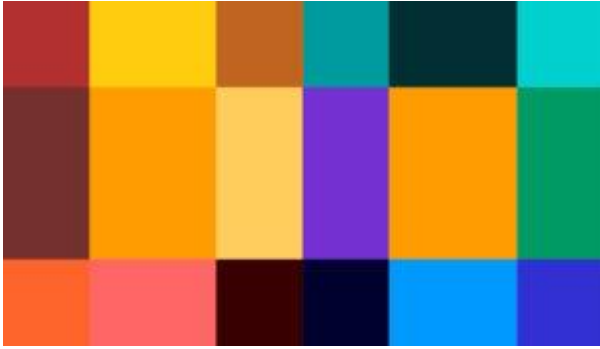

- Contraste de **complementarios**: En esta combinación existen dos colores opuestos en el círculo cromático. Como efecto, ambos colores se perciben más intensos y vibrantes a la vista.

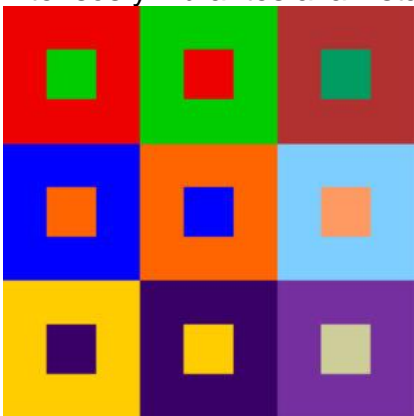

- Contraste **simultáneo** (o de simultaneidad): Cuando tenemos un color saturado puro y lo colocamos sobre un gris, el gris genera el tono complementario. Esto ocurre porque el órgano de la vista tiende a equilibrar colores produciendo los opuestos a un tono, valor, saturación o temperatura dadas, modificando como es percibido.

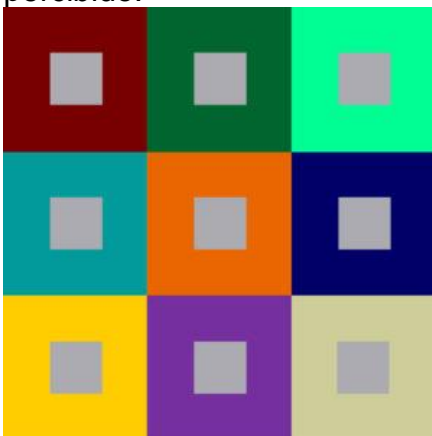

- Contraste **cuantitativo** (o de calidad o de saturación): En esta combinación se combinan colores apagados y vivos para marcar un contraste que acentúa nuestra percepción de ver los colores saturados como más vivos y los desaturados como más apagados. El contraste será mayor cuando interactúan un color puro con uno neutro.

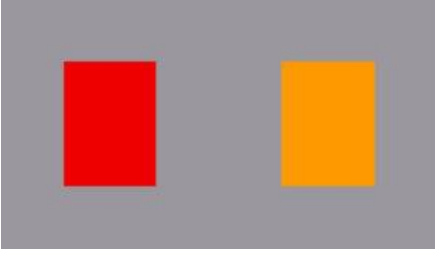

- Contraste **cuantitativo** (o de cantidad de proposiciones): Se yuxtaponen proporciones o áreas de distintos colores. Una gran masa de color y otra más pequeña de otro. Se emplea para crear efectos visuales o armonizar otros contrastes como el contraste de complementarios.



### ACTIVIDAD 3 (APLICACIÓN Y EVALUACIÓN)

1. Realiza una composición aplicando la teoría de **Johannes Itten** y **escribe cual tipo de contraste utilizaste.**
2. Selecciona una de las imágenes y luego agrégale un color a la parte blanca (preferiblemente cálido) a esa composición se le denomina: Contraste Binario

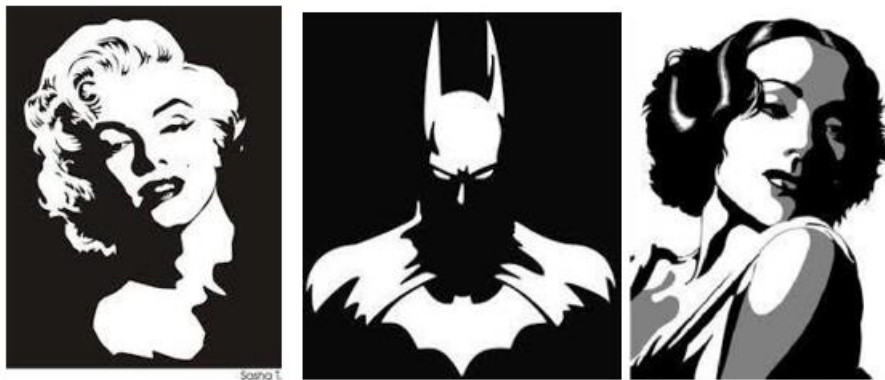

### FUENTES DE CONSULTA:

<https://www.dsigno.es/blog/disenio-de-interiores/los-siete-contrastes-del-color-de-johannes-itten>