	INSTITUCIÓN EDUCATIVA HECTOR ABAD GOMEZ		
	Proceso: GESTIÓN CURRICULAR	Código	
Nombre del Documento: TAREAS VIRTUALES PARA LA ATENCIÓN DE ESTUDIANTES DE FORMA FLEXIBLE EN CASA		Versión 01	Página 1 de 3

INSTITUCIÓN EDUCATIVA HÉCTOR ABAD GÓMEZ			
DOCENTE: CESAR GARCIA		NÚCLEO DE FORMACIÓN: LUDICO RECREATIVO	
CLEI: 3	GRUPOS: 03-04-05-06-07-08.	PERIODO: 3	SEMANA: 33
NÚMERO DE SESIONES: 10	FECHA DE INICIO: DEL 01 de octubre	FECHA DE FINALIZACIÓN: 07 de octubre	

PROPÓSITO

- Identificar conceptos de deportes no convencionales.
- Identificar y combinar técnicas de arte con conceptos deportivos

INTRODUCCION.DEPORTE El deporte es una actividad reglamentada, normalmente de carácter competitivo y que puede mejorar la condición física de quien lo practica, y además tiene propiedades que lo diferencian del juego. La mayoría de las definiciones de deporte lo definen como «actividad física», pero existen actividades de bajo o nulo ejercicio físico que son consideradas como deportes por asociaciones como el COI, por ejemplo el ajedrez, , el tiro deportivo y los Deportes electrónicos, por pensarse que la concentración y habilidades mentales necesarias para destacar en ellas requieren una buena forma física. Por el contrario, existen actividades físicas extenuantes que no son un deporte, por no cumplir con otros elementos de la definición.

EXPRESIONES ARTISTICAS: La expresión artística es la canalización de ideas y sensaciones intelectuales hacia el exterior y hacia los demás mediante una disciplina artística.

➤ ACTIVIDAD 1 (INDAGACIÓN)

Tema: Los deportes de montaña son aquellas actividades que se practican en un medio con especiales características climáticas y físicas como es la montaña. Estas actividades se pueden practicar a modo de competición a nivel profesional o como una actividad de recreación y de conexión con la naturaleza

Actividad: Dibuja y escribe el concepto de los siguientes deportes de montaña.



Senderismo es sinónimo de excursionismo a pie, Es decir, caminatas que se realizan principalmente por senderos y caminos. El grado de dificultad no suele ser alto. Es una mezcla de actividad deportiva y turística, que se desarrolla principalmente en entornos naturales.



El ciclismo de montaña, considerado un deporte de riesgo, es un ciclismo de competición realizado en circuitos naturales generalmente a través de bosques por caminos angostos con cuestas empinadas y descensos muy rápidos.



El alpinismo es la más antigua y completa de las modalidades deportivas de montaña. Podría definirse como la acción de subir montañas, pero siempre por afán de superación, como respuesta a un impulso personal distinto en cada uno o por el placer de alcanzar una cima y observar el terreno que se abre ante los ojos.

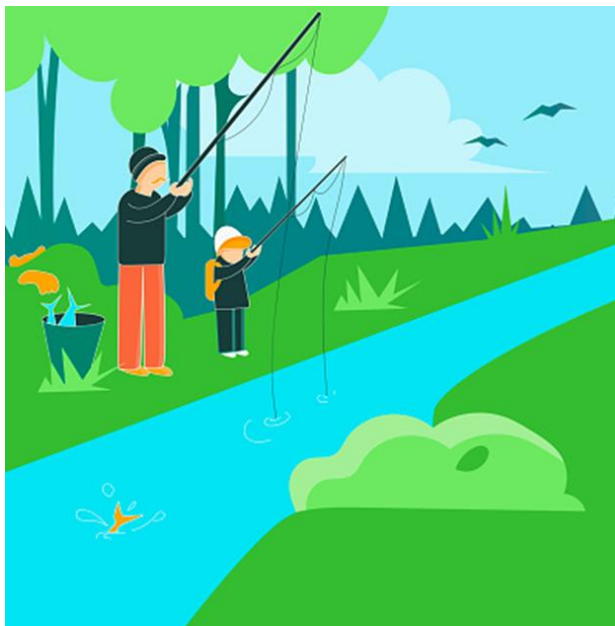

La pesca deportiva es la actividad de capturar un pez a la vez, usando solamente caña, carrete, línea y un anzuelo, una lucha entre el hombre y la bestia. Los arpones, las redes lanzas y otros artefactos son omitidos, ya que no se consideran como herramientas para esta actividad.

FUENTES DE CONSULTA:

- Googol.
- Conocimientos previos
- <https://www.youtube.com/watch?v=6ZtiP7bl538>