

**INSTITUCIÓN EDUCATIVA LA PRESENTACION  
MEDELLÍN**

**INFORME DE GESTIÓN Y RENDICIÓN DE CUENTAS  
2025**



**GUSTAVO A. ALVAREZ YEPES  
RECTOR**

# GESTIÓN DIRECTIVA - ADMINISTRATIVA





# Rendición de Cuentas

## I.E. LA PRESENTACION

### RECURSOS DE BALANCE 2024 ADICIONADOS EN LA VIGENCIA 2025

EJECUCION PRESUPUESTAL	VALOR	SALDO EN BANCOS	VALOR
Ejecución Ingresos	94,193,227	Cta. Cte.	91,830
Ejecución Gastos	75,192,070	Cta. Ahorro RP	3,322,098
<b>DISPONIBLE</b>	<b>19,001,157</b>	Cta. Ahorro TM	53,057
		Cta. Ahorro SGP	17,460,961
		Cta. Ahorro Pagadora	39
		Cta. Ahorro PP	0
		(-) Cheques pendientes de pago	0
		(-) Cuentas por pagar cuenta 24 y 29	<b>-1,926,828</b>
<b>DIFERENCIA</b>	<b>\$ 0</b>	<b>VALOR</b>	<b>19,001,157</b>

## I.E. LA PRESENTACION

Certificados egresados	555,920
Ingresos por Tienda	4,680,000
Rendimientos Rec Pro	662
Recursos del Balance REC PRO	3,322,098
Recuperaciones	
3	
Transferencias SGP Gratuidad	123,746,467
Rendimientos SGP Gratuidad	10,697
Recursos del Balance SGP	15,626,046
Recursos del Balance TRAN MUN	53,013
<b>TOTAL EJECUCION DE INGRESOS</b>	<b>147,994,906</b>

## I.E. LA PRESENTACION

Materiales y suministros	17,599,537
Servicios financieros	9,996
Servicios técnicos	6,816,000
Servicios profesionales	26,440,500
Impresos y publicaciones	5,869,373
Mantenimiento de infraestructura educativa	455,400
<b>PI - Construccion mejoramiento de infraestructura</b>	<b>8,681,600</b>
Transporte Escolar	9,834,709
<b>FI - Contratacion transporte escolar</b>	<b>4,000,000</b>
Actividades culturales	325,000
<b>FI - Dotacion, menaje, suministros institucional</b>	<b>6,814,000</b>
<b>PI - Dotacion, menaje, suministros institucional</b>	<b>9,345,912</b>

**TOTAL EJECUCION DE GASTOS**

**96,192,027**

# EJECUCION FINANCIERA 2025

N°	TIPO CONTRATO	VALOR
01	SERVICIOS CONTABLES	\$13.240.500.00
02	PROGRAMA ACADÉMICO	6.816.000.00
03	MUEBLE CASILLERO PARA PREESCOLAR	3.779.440.00
04	VIDEO PROYECTOR PARA PREESCOLAR	3.294.116.00
05	ARMADO DIVISIONES PARA ATENCIÓN	1.084.000.00
06	TRANSPORTE ESCOLAR	13.834.709.00
07	VENTILADORES PARA AULAS	9.473.352.00
08	ADECUACIÓN AULA DE PREESCOLAR	9.137.000.00
09	DIDACTICOS PARA PREESCOLAR	2.272.356.00
10	SUMINISTROS DE ASEO Y AFINES	5.266.435.00
11	OLIMPIADAS DE MATEMATICAS	325.000.00
12	COREOGRAFÍAS 60 AÑOS	13.200.000.00
13	SUMINISTRO TINTAS Y TONERS	3.453.380.00
14	SUMINISTROS PAPELERÍA	5.136.370.00
15	RECONOCIMIENTOS INSTITUCIONALES	4.220.866.00
16	IMPRESOS Y PUBLICACIONES	1.648.507.00
	<b>TOTAL EJECUTADO 2025</b>	<b>\$96.192.027.00</b>
	<b>Presupuesto Inicial 2025</b>	<b>\$147.994.906.00</b>
	<b>Recursos del balance disponible para 2026</b>	<b>\$51.802.879.00</b>

## I.E. LA PRESENTACION

### GENERALIDADES DEL PROCESO GESTIÓN FINANCIERA Y CONTABLE

NOMBRE DEL INDICADOR	FORMULA INDICADA	%	FRECUENCIA	RESPONSABLE
Ejecución presupuestal	$\frac{\text{Presupuesto ejecutado}}{\text{Presupuesto proyectado}} \times 100$	64.94%	Anual	Rectoría
Seguimiento y control	$\frac{\text{N}^\circ \text{ de no conformidades en visitas de entes de control}}{\text{Total visitas}} \times 100$	0	Anual	Rectoría
Eficacia	$\frac{\# \text{ Total de necesidades satisfechas}}{\text{Total de necesidades identificadas}} \times 100$	90%	Anual	Consejo Directivo
Registros financieros (completo registro)	Oportunidad de registro 95% causación) y calidad del Anual (soportes)	100%		Tesorero (a) y contador

# DISPOSICIÓN RECURSOS DEL BALANCE PARA 2026

N°	TIPO CONTRATO	VALOR
01	SERVICIOS CONTABLES X 6 MESES	\$7.000.000.00
02	PROGRAMA ACADÉMICO	7.300.000.00
03	RECARGA EXTINTORES	900.000.00
04	FUMIGACIÓN INSTALACIONES	700.000.00
05	INSTALACIÓN Y MANTENIMIENTO DE EQUIPOS	11.000.000.00
06	SUMINISTROS DE FERRETERÍA	2.000.000.00
07	SUMINISTRO BLACKOUT PARA AULAS	3.880.000.00
08	COMPRA DE EQUIPOS ELECTRICOS Y DE VIDEO	18.038.674.00
09	DOTACIÓN DIDACTICA PREESCOLAR	984.206.00
	<b>TOTAL PARA EJECUTAR EN 2026</b>	<b>\$51.802.879.00</b>

# GESTIÓN ACADÉMICA





# Informe de Logros de Aprendizaje

**2025**

# INSTITUCIÓN EDUCATIVA LA PRESENTACION - MEDELLÍN

## INDICADORES DE EFICIENCIA INSTITUCIONAL - RESULTADOS ACADÉMICOS FINALES 2025

NIVEL	Grado/ Grupo	Mat. Inicial	Desertores		Cancelados		Mat. Final		Promovidas al finalizar el año 2025		No Promovidas al finalizar el año 2025		Solicitudes promoción anticipada 2026		Promovidas x promoción anticipada 2026	
			%		%				N°	%	N°	%	N°	%	N°	%
PREESCOLAR	<b>2</b>	<b>64</b>	<b>1</b>	<b>1.6</b>	<b>2</b>	<b>3.1</b>	<b>61</b>	<b>95.3</b>	<b>61</b>	<b>100</b>	<b>0</b>	<b>0</b>				
<b>B. PRIMARIA</b>	1°	83	0	0	4	4.8	79	95.2	77	94.5	2	5.5				
	2°	76	0	0	2	2.6	74	97.4	73	98.6	1	1.4				
	3°	77	1	1.3	3	3.9	73	94.8	73	100	0	0				
	4°	73	0	0	5	6.8	68	93.2	64	94.1	4	5.9	3	75%	0	0
	5°	53	0	0	1	1.9	52	98.1	52	100	0	0				
<b>Total B. Primaria</b>	<b>10</b>	<b>362</b>	<b>1</b>	<b>0.3</b>	<b>15</b>	<b>4.1</b>	<b>346</b>	<b>95.6</b>	<b>339</b>	<b>98.0</b>	<b>7</b>	<b>2.0</b>				
<b>B. SECUNDARIA</b>	6°	84	0	0	3	3.6	81	96.4	72	88.9	9	11.1	2	22.2%	1	11.1%
	7°	68	0	0	3	4.4	<b>65</b>	<b>95.6</b>	54	83.1	11	16.9	1	9.0%	0	0
	8°	58	1	1.7	1	1.7	56	96.6	54	96.4	2	3.6	1	50%	0	0
	9°	55	0	0	5	9.1	50	90.9	50	100	0	0				
<b>Total Secundaria</b>	<b>8</b>	<b>265</b>	<b>1</b>	<b>0.4</b>	<b>12</b>	<b>4.5</b>	<b>252</b>	<b>95.1</b>	<b>230</b>	<b>91.3</b>	<b>22</b>	<b>8.7</b>				
<b>MEDIA</b>	10°	54	0	0	1	1.9	53	98.1	53	100	0	0				
	11°	57	0	0	2	3.5	55	96.5	55	100	0	0				
<b>Total Media</b>	<b>4</b>	<b>111</b>	<b>0</b>	<b>0</b>	<b>3</b>	<b>2.7</b>	<b>108</b>	<b>97.3</b>	<b>108</b>	<b>100</b>	<b>0</b>	<b>0</b>				
<b>TOTAL</b>	<b>24</b>	<b>802</b>	<b>3</b>	<b>0.4</b>	<b>32</b>	<b>4.0</b>	<b>767</b>	<b>95.6</b>	<b>738</b>	<b>96.2</b>	<b>29</b>	<b>3.8</b>	<b>7</b>	<b>24.1</b>	<b>1</b>	<b>3.4</b>



## EVOLUCION ESTUDIANTES PROMOVIDAS 2017 – 2025

**PORCENTAJE PROMEDIO DE ESTUDIANTES PROMOVIDAS DE LOS 9 ÚLTIMOS AÑOS : 95.5%**

**(INDICADORES DE EFICIENCIA INSTITUCIONAL)**

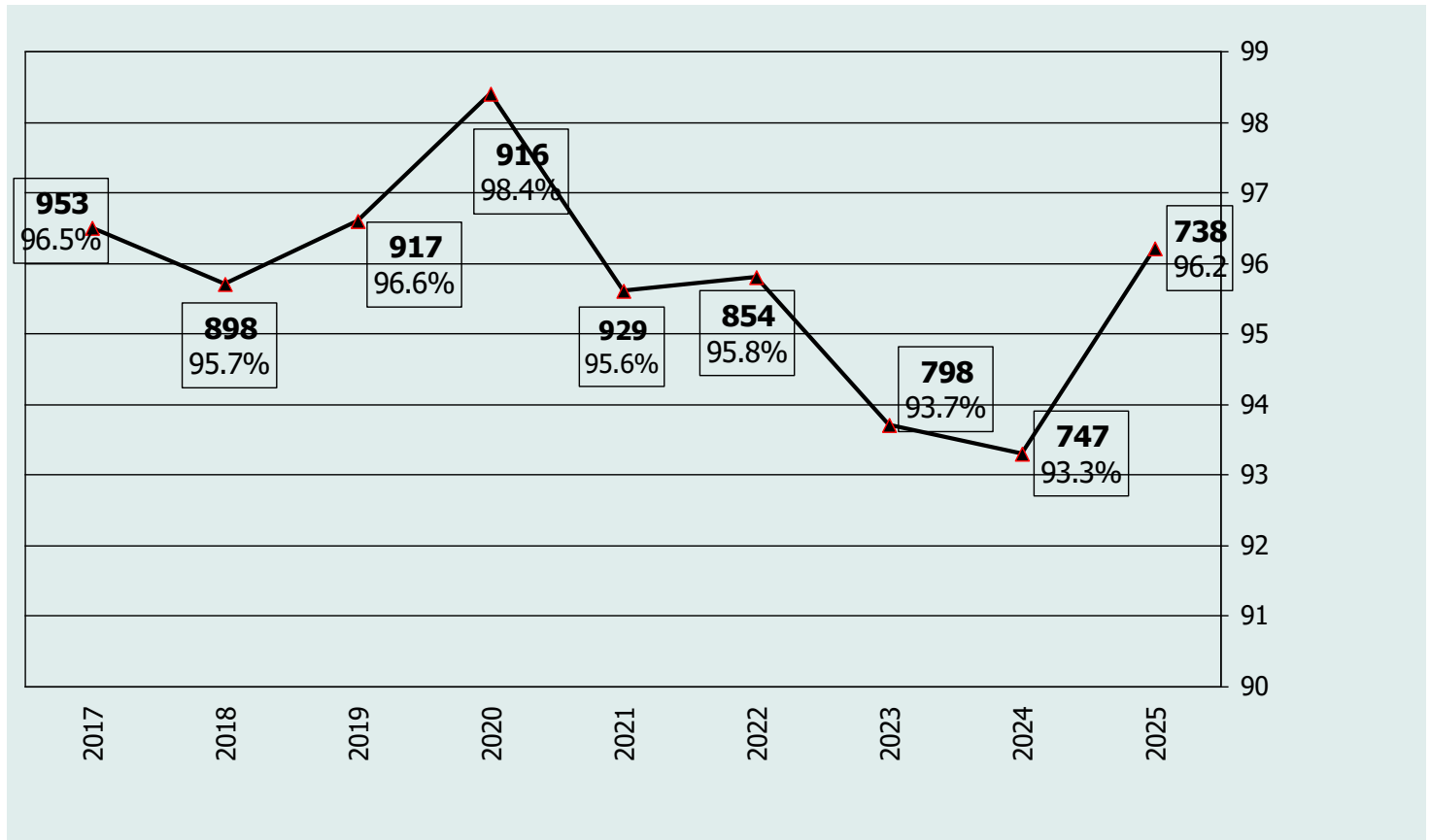



## EVOLUCION ESTUDIANTES NO PROMOVIDAS 2017 – 2024

PORCENTAJE PROMEDIO DE ESTUDIANTES NO PROMOVIDAS DE LOS 8 ÚLTIMOS AÑOS : 4.4%

(INDICADORES DE EFICIENCIA INSTITUCIONAL)

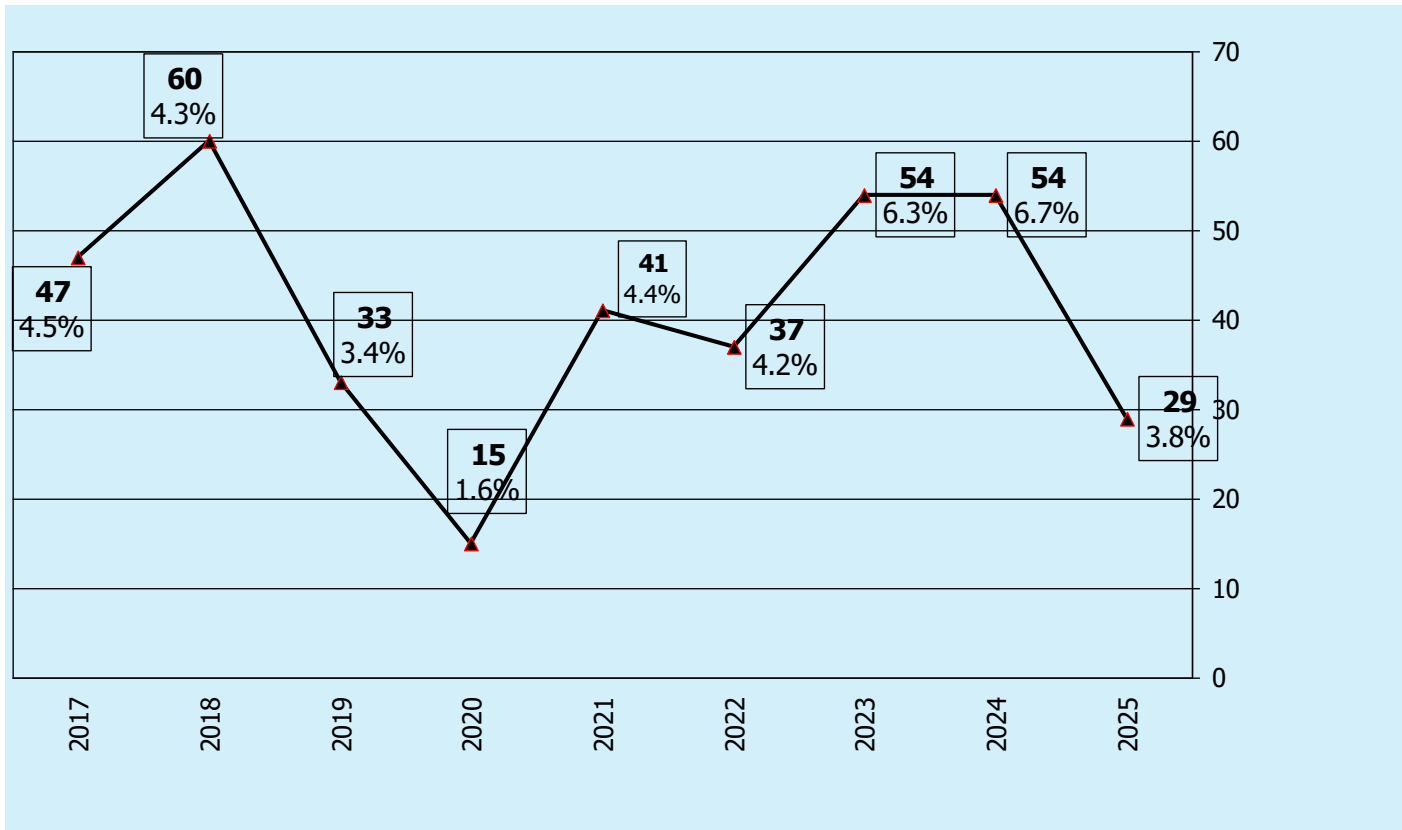

# CARACTERÍSTICAS SOCIO-ECONÓMICAS DE LAS ESTUDIANTES EN 2025

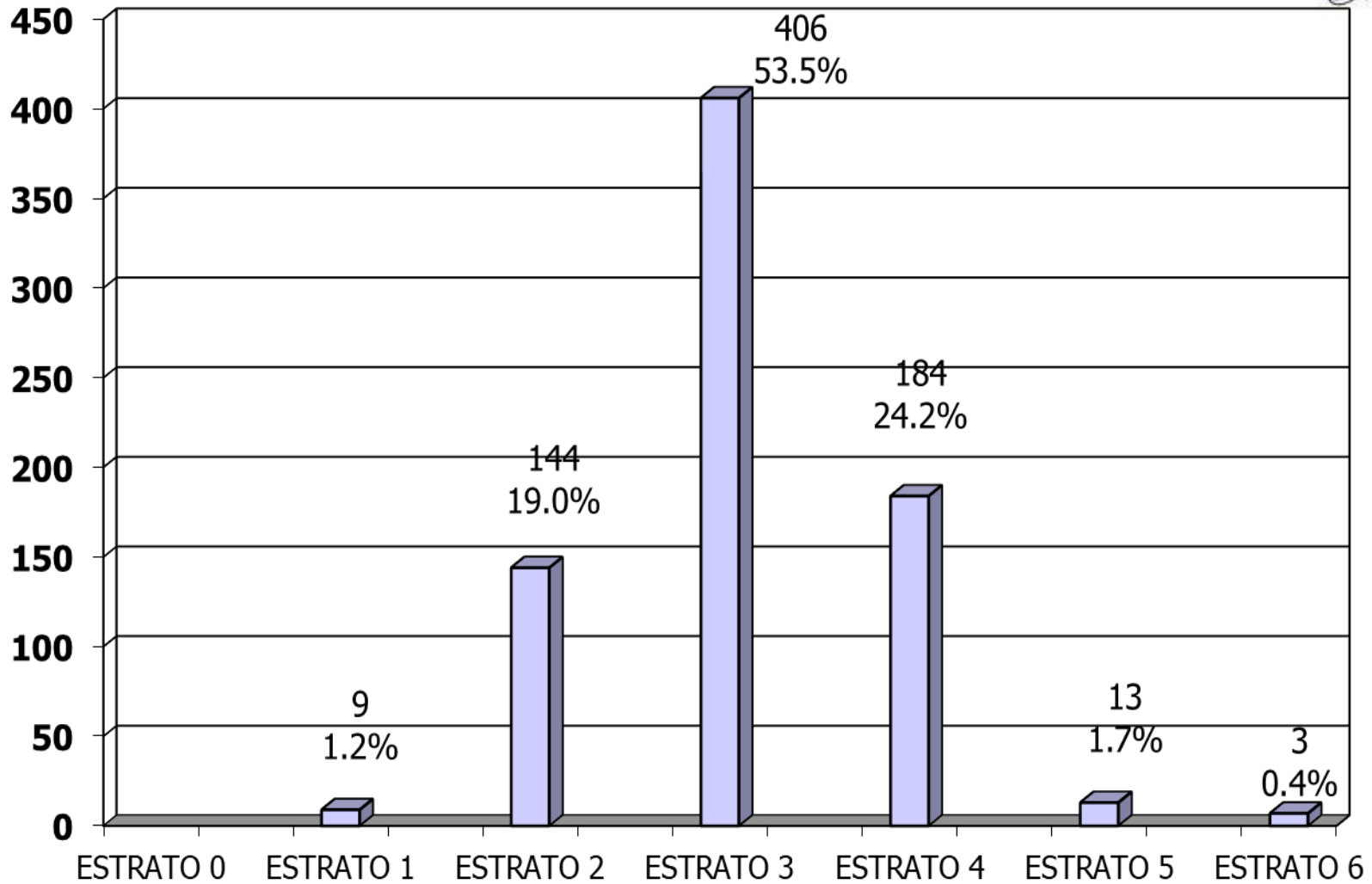

# GRAFICOS ATENCIONES PSICOSOCIALES PEEP 2025

Total Atenciones Psicosociales: 254

Distribución de atenciones psicosociales por motivo

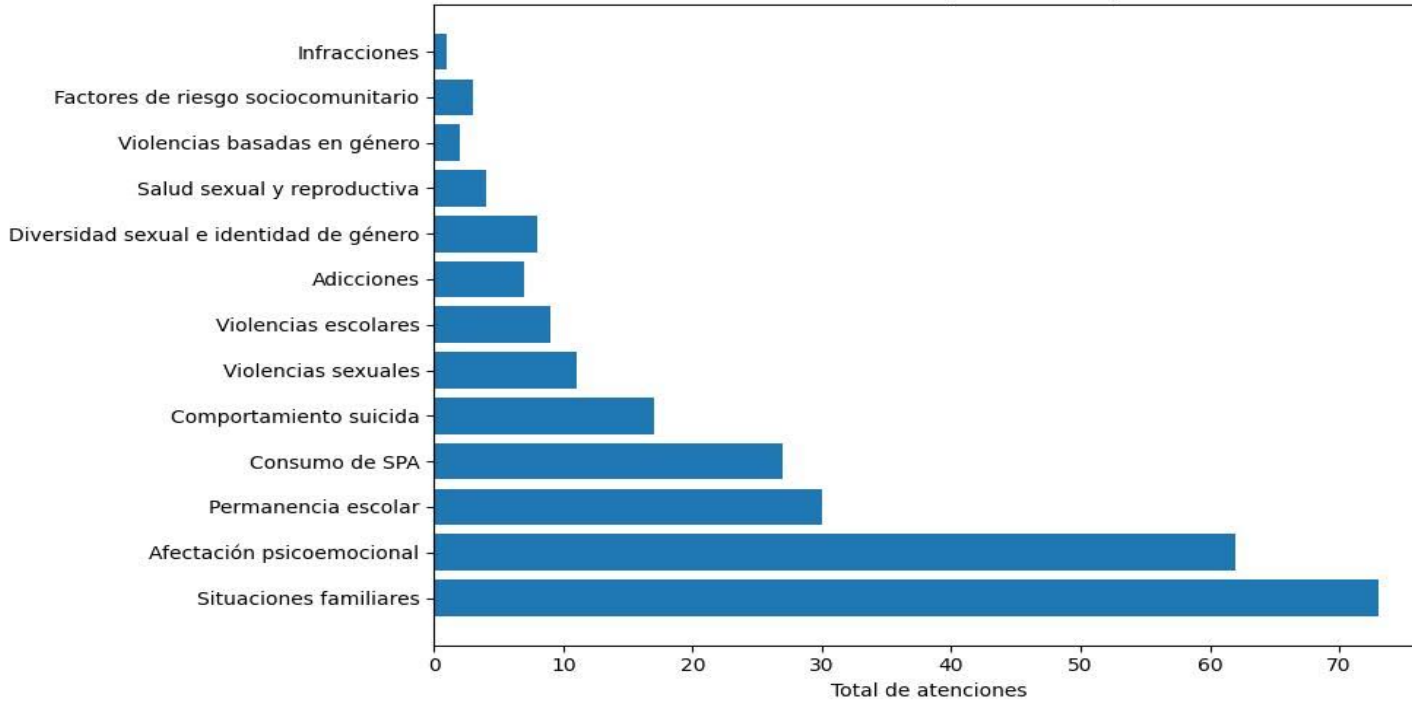

8

Rutas Activadas Atenciones

#### Entidad Activación

Código Fucsia (salud)	Comisaría de Familia	Fiscalía (CESPA)	ICBF	Policía Nacional
1	2	1	3	1

24

Rutas Derivadas en Atenciones

#### Entidad Derivación

EPS	MIAS
22	2

# CATEGORIZACIÓN DE ESTUDIANTES EN EL SIMAT POR TRASTORNOS Y TALENTOS EXCEPCIONALES EN EL 2025

Condición o necesidad educativa	Descripción breve	Cantidad	Porcentaje
<b>TDAH / Déficit de Atención con Hiperactividad</b>	Dificultades en atención, autorregulación y control de impulsos que requieren estrategias pedagógicas diferenciadas.	31	4,04 %
<b>Dificultades específicas del aprendizaje y habilidades escolares</b>	Dificultades en lectura, escritura, cálculo u otras habilidades escolares básicas.	7	0,91 %
<b>Condición psicosocial</b>	Situaciones emocionales o conductuales que afectan el bienestar y la adaptación escolar.	8	1,04 %
<b>Condición del espectro autista (TEA)</b>	Dificultades en la comunicación social y patrones de comportamiento específicos.	1	0,13 %
<b>Condición física – movilidad</b>	Limitaciones de movilidad que requieren adecuaciones y apoyos físicos.	2	0,26 %
<b>Condición visual – baja visión</b>	Disminución visual que requiere adaptaciones para el acceso a la información.	2	0,26 %
<b>Talento excepcional (arte y actividad física)</b>	Habilidades sobresalientes que requieren estrategias de enriquecimiento.	5	0,65 %
<b>Condición médica específica</b>	Situaciones de salud que requieren acompañamiento y ajustes en la jornada escolar.	1	0,13 %
<b>Total de estudiantes identificados</b>	—	57	7,43 %

## Estudiantes Reportados al SIMAT con y sin ajustes razonables

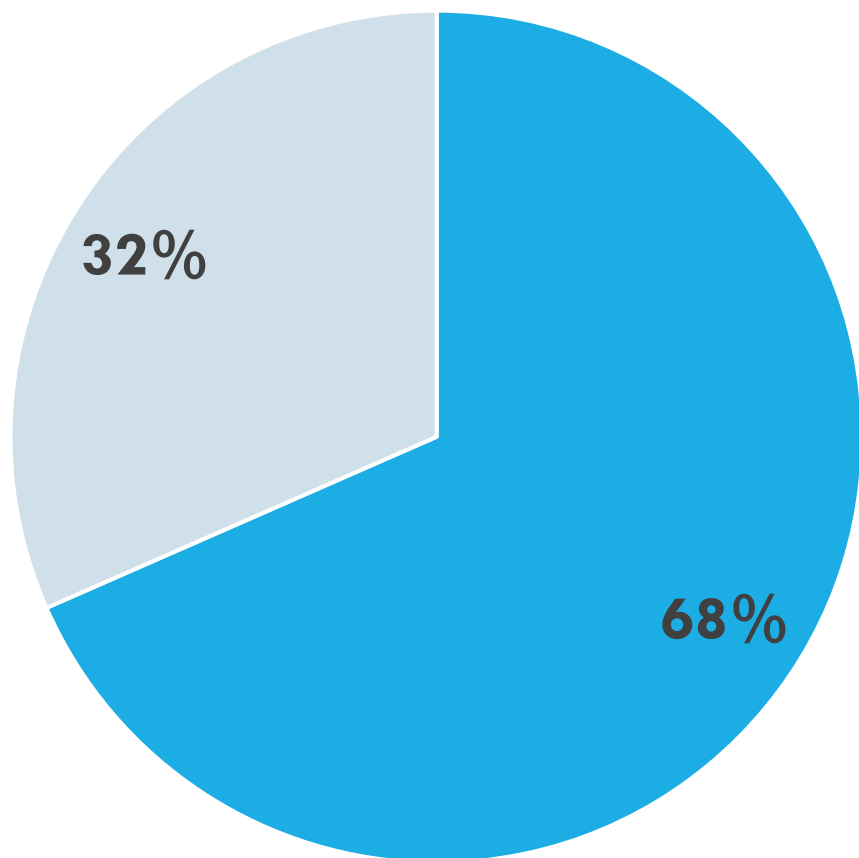

■ Estudiantes con implementación de DUA

**39 estudiantes**

■ Estudiantes con implementación de DUA y ajustes razonables

**18 estudiantes**

## EVOLUCIÓN RESULTADOS PRUEBAS SABER - ICFES GRADO 11°



<b>AÑO</b>	<b>ALUMNAS</b>	<b>CATEGORÍA</b>	<b>MAX. PUNTAJE</b>
<b>2025</b>	57	<b>A +</b>	<b>394</b>
<b>2024</b>	70	<b>A +</b>	<b>402</b>
<b>2023</b>	64	<b>A+</b>	<b>349</b>
<b>2022</b>	64	<b>A</b>	<b>370</b>
<b>2021</b>	79	<b>A</b>	<b>370</b>
<b>2020</b>	70	<b>A</b>	<b>356</b>
<b>2019</b>	76	<b>A+</b>	<b>367</b>
<b>2018</b>	60	<b>A+</b>	<b>362</b>
<b>2017</b>	73	<b>A</b>	<b>376</b>
<b>2016</b>	66	<b>A</b>	<b>378</b>
<b>2015</b>	72	<b>A</b>	<b>385</b>
<b>2014</b>	78	<b>A</b>	<b>385</b>
<b>2013</b>	70	<b>SUPERIOR</b>	
<b>2012</b>	66	<b>SUPERIOR</b>	
<b>2011</b>	64	<b>SUPERIOR</b>	
<b>2010</b>	56	ALTO	
<b>2009</b>	SIN DATOS	SIN DATOS	
<b>2008</b>	54	ALTO	
<b>2007</b>	34	MEDIO	
<b>2006</b>	27	ALTO	

COMPARATIVO	MAT	ING	Lectura Critica	SOC .	C. NAT	Sociales y Ciudad
<b>2017</b>	58.6	59.9	61.0	59.2	<b>57.4</b>	
<b>2018</b>	<b>61.0</b>	63.0	<b>63.0</b>		57.0	<b>58</b>
<b>2019</b>	59.0	59.0	56.0		56.0	56
<b>2020</b>	56.3	58.8	58.3		53.5	56
<b>2021</b>	57	<b>65</b>	61		56	57
<b>2022</b>	59	63	61		57	56
<b>2022</b>	59	63	61		57	56
<b>2023</b>	56.7	62.7	58.7		54.9	55.5
<b>2024</b>	59	64	60		56	56
<b>2025</b>	61.7	66.7	63.5		55.9	57.7

MEJOR PUNTAJE SABER- 11°

2014: **385 JULIANA MARÍN RODRIGUEZ**  
2015: **385 MANUELA TABARES TEJADA**  
2016: **378 ANDREA BETANCUR GAVIRIA**  
2017: **376 DANIELA TANGARIFE MEJÍA**  
2018: **362 PAULA ANDREA GARCÍA**  
2019: **367 ISABELLA RIOS QUINTERO**  
2020: **356 MARIANA ARANGO GAVIRIA**  
2021: **370 MELISSA LONDOÑO ARIAS**  
2022: **370 SUSANA MORALES OSPINA**  
2023: **349 ISABELLA OBANDO CASTAÑEDA**  
2024: **402 ISABELA GOMEZ MONTOYA**  
2025: **394 SARA SAÑUDO FRANCO**

# GESTIÓN DE LA COMUNIDAD





# CONVIVENCIAS Y COREOGRAFÍAS 2025



**NÚMERO DE ESTUDIANTES QUE PARTICIPARON EN LAS CONVIVENCIAS Y COREOGRAFÍAS EN EL 2025**

ASISTENCIA A CONVIVENCIAS	% DE ASISTENCIA	PARTICIPACIÓN EN COREOGRAFÍAS	% DE PARTICIPACIÓN
751	97.9%	655	87.4%



ELECCIÓN CONSEJO DE CLASE



PRESENTACIÓN DE CHAQUETA 2025



INFANCIA MISIONERA



MIÉRCOLES DE CENIZA



MEDELLÍN INTELIGENTE



ENTREGA DE KITS ESCOLARES JFK



DÍA DE LAS MANOS ROJAS

27/04/2026



AGAPE PASCUAL



DÍA DE LA DEMOCRACIA



POSESIÓN DE LÍDERES ESTUDIANTILES



ANTIOQUEÑIDAD



ANTIOQUEÑIDAD



ACTO CÍVICO 20 DE JULIO



CONCURSO DE CUENTO CORTO  
Y POESÍA



FERIA DE LA CIENCIA, TECNOLOGÍA, ARTE Y  
CREATIVIDAD



CONGRESO INFANCIA MISIONERA



PIJAMADA RECREATIVA



CELEBRACIÓN DÍA DEL NIÑO



RECONOCIMIENTOS INSTITUCIONALES



CONVIVENCIA DOCENTES



ESCUELA DE PADRES



INDUCCIÓN ESTUDIANTES  
NUEVOS 2026



CAPACITACIONES A DOCENTES



RECONOCIMIENTO SER MEJOR  
REVISTA AGORA



EUCARISTÍA NIÑA MARÍA



OLIMPIADAS DE FILOSOFÍA 2026



VISITAS A UNIVERSIDADES



SIMULACRO DE EVACUACIÓN



HUERTA ESCOLAR



JUEGOS INTERCLASES



SEMANA DE LA CONVIVENCIA



ENTREGA DE BANDERAS 2025

Gracias por el apoyo  
brindado en casa.





¡Gracias por su  
Asistencia!

