

Tutorial:

Actualización de datos
Inscripción 2020



INSTITUCIÓN EDUCATIVA PRESBITERO CAMILO TORRES RESTREPO

"Educamos con amor para la vida y la libertad"

Inicio

Quiénes somos

Gestión directiva-Administrativa

Gestión Académico-Pedagógica

Gestión Comunidad

Gestión Calidad

Galería

Calendario académico

Contáctenos



Página institucional:

www.presbiterocamilotorres.edu.co

Links

 [Blog docentes](#)

 [Media técnica](#)

 [Circulares](#)

 [Recursos digitales](#)

Noticias Institucionales



Encuesta Egresados

Apreciados egresados, por favor llenar la siguiente encuesta. Gracias

ACADÉMICO

[+ Ver más](#)

Enlaces de interés



[Software Académico](#)



[Inscripciones en línea aspirantes nuevos 2020](#)

[Buzón de sugerencias quejas, reclamos, felicitaciones.](#)

I. E. PRESBITERO CAMILO TORRES RESTREPO

Seleccione el sistema al que desea ingresar:



Sistema Académico

Seleccione el tipo de usuario:

Seleccionar ▼

ENTRAR

I. E. PRESBITERO CAMILO TORRES RESTREPO

Seleccione el sistema al que desea ingresar:



Sistema Académico

Seleccione el tipo de usuario:

Estudiante ▼

ENTRAR



Master2000 - Software Académico

Iniciar sesión - Estudiante



I. E. PRESBITERO CAMILO TORRES
RESTREPO

Ingrese su usuario y contraseña y haga clic en **Acceder**

102362:...

.....

Acceder

Master2000 SAS
4.380 Me gusta
Nos esforzamos cada día por crecer para brindarte el mejor sof
Me gusta esta página Más información

A snippet of a Facebook page for Master2000 SAS, showing the profile picture, name, number of likes, a bio, and interaction buttons.

login.master2000.net dice

Nombre de usuario o contraseña inválido

Aceptar



...Validando datos...

Iniciar sesión - Estudiante



I. E. PRESBITERO CAMILO TORRES
RESTREPO

Ingrese su usuario y contraseña y haga clic en **Acceder**

Acceder

[Cambiar de usuario](#)

[Restablecer contraseña](#)



Master2000 SAS
4.380 Me gusta

Nos esforzamos cada día por crecer para brindarte el mejor software.

[Me gusta esta página](#) [Más información](#)

Un solo usuario de Master2000 para todos los servicios

Recuperación de Contraseña.



Ingrese los siguientes datos y le ayudaremos a crear una nueva contraseña.

* **Documento:**

102362' ...

* **Correo:** *dieg*****@gmail.com*

diegopiedrahita8@gmail.com



No soy un robot



reCAPTCHA

[Privacidad](#) - [Condiciones](#)

Nota: Para restablecer su contraseña, debió registrar su correo electrónico en un ingreso anterior. Si no registró su correo electrónico, debe llamar o acercarse a la secretaría del establecimiento educativo y solicitar que se la restauren.

Aceptar

Cerrar

[Cambiar de usuario](#)

[Restablecer contraseña](#)



¡Link enviado correctamente!



El vínculo de activación para restablecer su contraseña ha sido enviado al correo: diegopiedrahita8@gmail.com. Por favor revíselo y siga las instrucciones mencionadas en el mismo.

Nota: Si no encuentra el correo en la bandeja de entrada, no olvide revisar la carpeta de notificaciones, promociones y/o spam.

Cerrar



No soy un robot



reCAPTCHA

[Privacidad](#) - [Condiciones](#)

Nota: Para restablecer su contraseña, debió registrar su correo electrónico en un ingreso anterior. Si no registró su correo electrónico, debe llamar o acercarse a la secretaria del establecimiento educativo y solicitar que se la restauren.

Aceptar

Cerrar



341

Principal

Social

Promociones



Master2000 3

Solicitud de cambio de contraseña Master2000. - Restablecer contraseña FERI ...

Se ha solicita



Restablecer contraseña

NOMBRE DEL ESTUDIANTE



Se ha solicitado un restablecimiento de contraseña. Si ha sido usted, haga clic en el siguiente botón para continuar. Si no, por favor haga caso omiso a este mensaje.

Restablecer contraseña

Este mensaje fue generado automáticamente, por favor no lo responda.



Master2000 - Software Académico



Solicitud cambio de contraseña Master2000

Ingrese su nueva contraseña y haga clic en **Cambiar**

No soy un robot



reCAPTCHA
Privacidad - Condiciones

Cambiar

Cancelar

¡Contraseña modificada!



La contraseña se ha cambiado correctamente. Puede realizar el ingreso a Master2000 utilizando su nueva contraseña.

Cerrar

Solicitud cambio de contraseña Master2000

Ingrese su nueva contraseña y haga clic en **Cambiar**

.....

.....

No soy un robot



reCAPTCHA

[Privacidad](#) - [Condiciones](#)



Master2000 - Software Académico

I. E. PRESBITERO CAMILO TORRES RESTREPO

Seleccione el sistema al que desea ingresar:



Sistema Académico

Seleccione el tipo de usuario:

Seleccionar ▼

ENTRAR



Master2000 - Software Académico

I. E. PRESBITERO CAMILO TORRES RESTREPO

Seleccione el sistema al que desea ingresar:



Sistema Académico

Seleccione el tipo de usuario:

Estudiante ▼

ENTRAR



Master2000 - Software Académico

Iniciar sesión - Estudiante



I. E. PRESBITERO CAMILO TORRES
RESTREPO

Ingrese su usuario y contraseña y haga clic en **Acceder**

10236 . . .

.....|

Acceder

Master2000 SAS
4.380 Me gusta

Nos esforzamos cada día por crecer para brindarte el mejor software.

Me gusta esta página Más información

Se ingresa nuevamente pero ya con la nueva contraseña

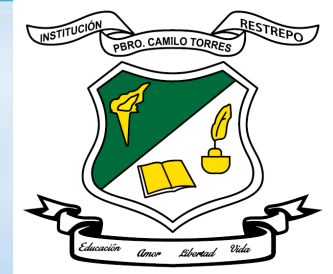

Panel Estudiante



I. E. PRESBITERO CAMILO TORRES RESTREPO
MUNICIPIO DE MEDELLÍN

Estudiante:
Matrícula: 190230 - Grupo: 090200

105001000141 - 2019

Seguimiento

Boletín

Hoja de vida

Inasistencia

Distribución de tiempo

Diario de campo

Cambio de año

Cerrar sesión



Manuales



Blog

Estudiante:

Matrícula: 190230



Hoja de Vida - Matrícula

Estudiante:

Matrícula: 190230
Grupo: 0902 Sede 00 Jornada Mañana



Sólo se actualiza la información que contenga este color:



<< Última modificación el '14/09/2019 11:33:43:380' desde " por " >>

Los campos que se pueden modificar son los que tienen borde de color naranja: Los otros datos los modificará la administración de la institución.

- Matrícula
- Desarrollo
- Orientación escolar
- PDT
- Observaciones
- Aula de apoyo
- Anecdotario
- Observador
- Procesos Disciplinarios

- Matrícula
- Familia
- Características
- Salud
- Campos dinámicos

Los campos con asterisco (*) son obligatorios

¿ Continúa el próximo año ? :

Matrícula

Número de matrícula *	<input type="text" value="190230"/>	Folio	<input type="text" value="0230"/>	Fecha de matrícula	<input type="text" value="15/01/2019"/>	Fecha de renovación	<input type="text" value="15/01/2019"/>
Número alternativo	<input type="text" value="3900687"/>	Grupo *	<input type="text" value="0902 Sede 00 Jornada Mañana"/>		Nro Orden	<input type="text" value="19"/>	

Estudiante:

Matrícula: 190230

<< Última modificación el '14/09/2019 11:33:43:380' desde " por " >>

Los campos que se pueden modificar son los que tienen borde de color naranja: Los otros datos los modificará la administración de la institución.

Matrícula

Desarrollo

Orientación escolar

PDT

Observaciones

Aula de apoyo

Anecdótico

Observador

Procesos Disciplinarios

Matrícula

Familia

Características

Salud

Campos dinámicos

Fecha nacimiento

20/11/2003

15

Municipio nacimiento

Barrio nacimiento

Zona

Corr. o vda.

Nacionalidad

Colombiano(a)

Dirección

Dirección

CL 80 51

Municipio residencia

Barrio

Comuna, distrito, localidad, sector u otra área administrativa

Corr. o vda.

Estrato

Teléfono

Celular

31287

E-mail estudiante

Con quien vive

Celular responsable de la Residencia

E-mail responsable de la residencia

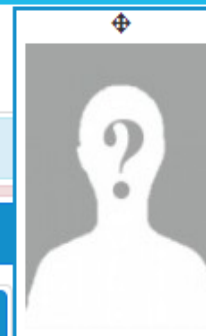



Ocupación Tel. trabajo Ext. Hobbie o pasatiempo?

Para guardar dar clic en la 

Relación de establecimientos donde ha estudiado hasta el momento						
Grado	Año	Municipio	Dane del establecimiento	Nombre del establecimiento	Director de grupo	Causa del car

Clic acá para guardar los cambios



Hoja de Vida - Matrícula

Para regresar a la página principal, luego de haber guardado los cambios

Estudiante:

Matrícula: 190230
Grupo: 0902 Sede 00 Jornada Mañana



<< Última modificación el '14/09/2019 11:33:43:380' desde " por " >>

Los campos que se pueden modificar son los que tienen borde de color naranja: Los otros datos los modificará la administración de la institución.

Matrícula Desarrollo Orientación escolar PDT Observaciones Aula de apoyo Anecdótico Observador Procesos Disciplinarios

Matrícula Familia Características Salud Campos dinámicos

Los campos con asterisco (*) son obligatorios

¿ Continúa el próximo año ? :

Matrícula



Panel Estudiante

I. E. PRESBITERO CAMILO TORRES RESTREPO MUNICIPIO DE MEDELLÍN

Estudiante:
Matrícula: 190230 - Grupo: 090200

105001000141 - 2019

Seguimiento

Boletín

Hoja de vida

Inasistencia

Distribución de tiempo

Diario de campo

Cambio de año

Cerrar sesión



Manuales



Blog



DROZCO - Estudiante
Documento: 102362

Perfil

**Para cambiar correo y
contraseña**

OROZCO

Estudiante



Documento:

T.I.

10236

Modificar correo

Correo:

diegopiedrahita8@gmail.com

Nombre:

OROZCO

Dirección:

CL 80 5

Teléfono:

Móvil:

31287

Tipo de usuario:

Estudiante

Contraseña:

Cambiar contraseña

Confirmar correo

Cancelar

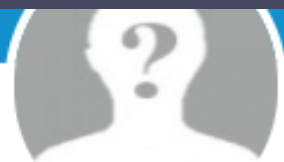

Documento:

T.I.

10236:

Correo:

diegopiedrahita8@gmail.com

Confirmar
correo:

Nombre:

DROZCO

Dirección:

CL 80 5

Teléfono:

Móvil:

3128

Tipo de
usuario:

Estudiante

Contraseña:

[Cambiar contraseña](#)

[Confirmar correo](#)

[Cancelar](#)



Alguna dificultad con el
documento de
identidad?

Contacte a secretaría:
2338044