



Institución Educativa Diego Echavarría Misas

Aprobado por Resolución Departamental Nº. 16217 de Noviembre 27 de 2002
Modificada por Resolución Municipal # 201850050021 del 16 de Julio de 2018 – Resolución Municipal # 325 de 2016
Resolución # 201750001208 del 17 de Julio de 2017 - Resolución # 50001208 de 2017
y Resolución Municipal #201850055483 del 8 de Agosto de 2018.
DANE: 105001000931 / Nit. Nº 811019723-2
Núcleo 919 - MEDELLÍN

GUÍA DIDÁCTICA No 1

Fecha: 19- 03 - 2020

Docente: Nidis Lucía García Vergara	Área/ asignatura: Tecnología	Grupo: 4°1, 4°2, 4°3 y 4°4
Correo electrónico: nilugar07@gmail.com		

Esta guía es un recurso que permite afianzar los procesos de aprendizaje. Realízala con responsabilidad, si es necesario con el acompañamiento de tu familia. Devuélvela a tu maestro en las fechas establecidas a través del correo electrónico (o de la manera que el docente te indique).

1

Propósito:

Verificación o dar cuenta de que, durante los tiempos establecidos como trabajo desde casa, realmente los alumnos estuvieron trabajando en su formación y fortalecimiento académico, para cuando se levanten las restricciones sanitarias el regreso a clases no sea en frío y con mayores obstáculos a los necesarios.

Competencia (s) a desarrollar:

Crea documentos con formatos y estilos propios, a partir de una definición de los contenidos que debe tener dicho documento.

Actividades:

DEBE ESCRIBIRLA EN EL CUADERNO CON LAS IMÁGENES.

- ❖ Realiza una plana de 10 renglones con la siguientes letras: a, s, d, f, ñ, l, k, j. q, w, e, r, p, o, i, u. utiliza los dedos indicados, la imagen la encuentras en el AVA profenidis.milaulas.com Luego guarda el documento, siguiendo el instructivo que encuentras en la parte de abajo.
- ❖ Abre un documento de Word. Para abrir un documento Word, doy click en inicio y luego en la lupa que está a la derecha y verás esta imagen.



- ❖ En el documento realizas la plana con las letras: a, s, d, f, ñ, l, k, j. q, w, e, r, p, o, i, u. Ubica bien las manos como lo indica la imagen de la plataforma. Recuerda que es autoaprendizaje, debes esforzarte por hacerlo con los dedos indicados.



Institución Educativa Diego Echavarría Misas

Aprobado por Resolución Departamental Nº. 16217 de Noviembre 27 de 2002
Modificada por Resolución Municipal # 201850050021 del 16 de Julio de 2018 – Resolución Municipal # 325 de 2016
Resolución # 201750001208 del 17 de Julio de 2017 - Resolución # 50001208 de 2017
y Resolución Municipal #201850055483 del 8 de Agosto de 2018.
DANE: 105001000931 / Nit. Nº 811019723-2
Núcleo 919 - MEDELLÍN

❖ Guarda el documento siguiendo estas instrucciones:

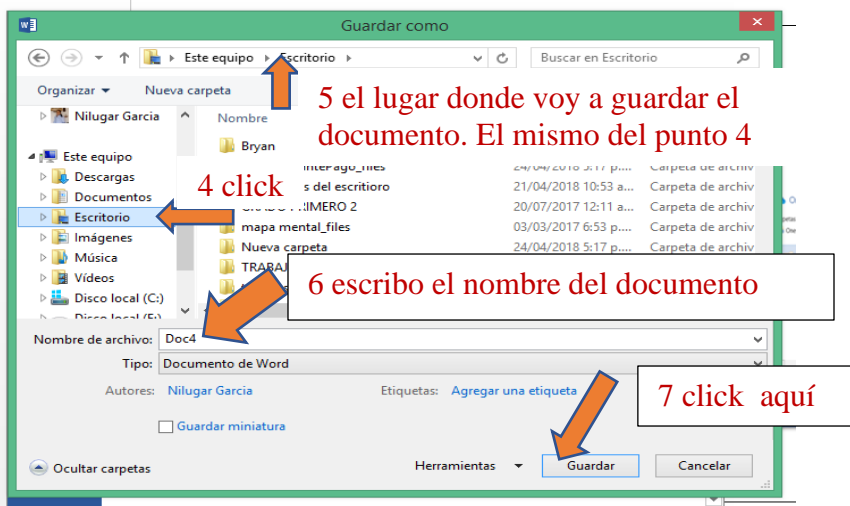
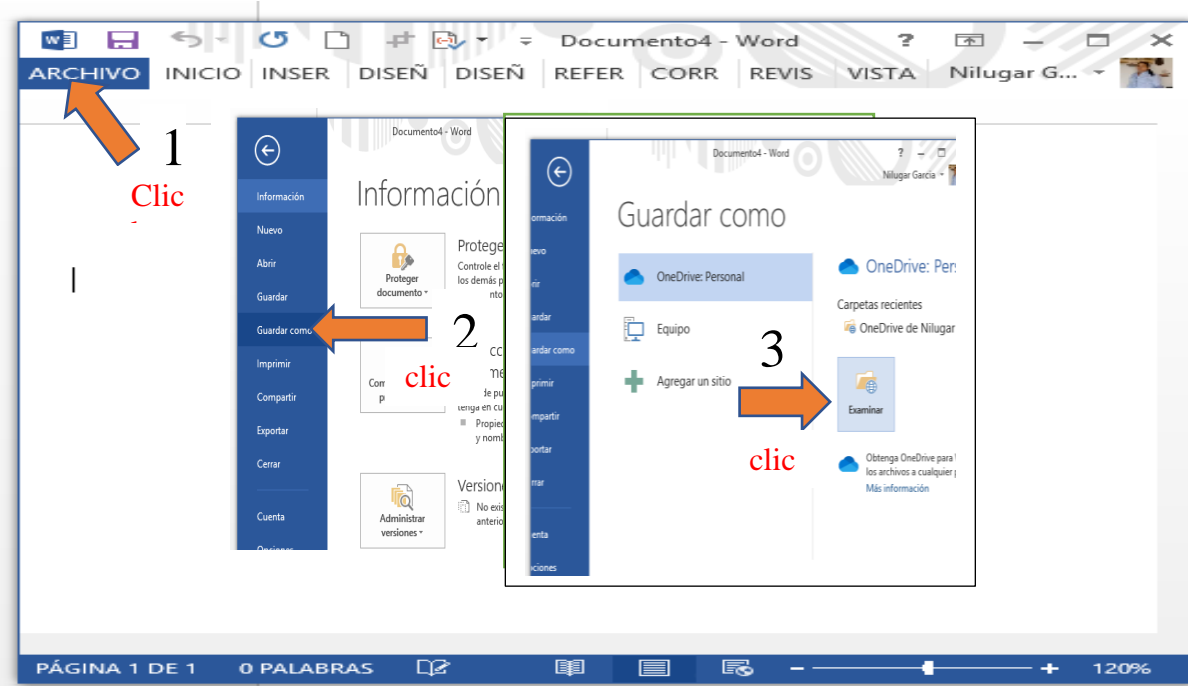

Practica este procedimiento porque se hará en clase, para evaluarlo.

Valoración:

El desarrollo del taller será tenido en cuenta como una nota del 60% de la nota del primer periodo.

Instrucciones para el desarrollo de la guía:

- ❖ Para la elaboración de estas actividades debes apoyarte en los temas trabajados en clase.
- ❖ Esta actividad debe ser desarrollada en el cuaderno con buena letra y buena presentación, con el acompañamiento de su acudiente.



Institución Educativa Diego Echavarría Mías

Aprobado por Resolución Departamental Nº. 16217 de Noviembre 27 de 2002
Modificada por Resolución Municipal # 201850050021 del 16 de Julio de 2018 – Resolución Municipal # 325 de 2016
Resolución # 201750001208 del 17 de Julio de 2017 - Resolución # 50001208 de 2017
y Resolución Municipal #201850055483 del 8 de Agosto de 2018.
DANE: 105001000931 / Nit. Nº 811019723-2
Núcleo 919 - MEDELLÍN

- ❖ Solo tienen acceso a la plataforma las estudiantes que previamente fueron registradas y que están matriculadas en ella.
- ❖ Para las estudiantes nuevas y/o que no estén registradas, deben enviar el correo electrónico suyo o el de su acudiente al WhatsApp de la profesora Nidis García para poder ser registradas y matriculadas a la plataforma.
- ❖ Precisamente a través del WhatsApp, se les hará llegar usuario y contraseña para poder ingresar a la plataforma.

Muchos éxitos.