



## INSTITUCIÓN EDUCATIVA LA SIERRA

Creada por Resolución N°012065 del 05 de octubre de 2015 y 014399 del 20 de noviembre de 2015.

DANE: 105001026581 NIT:900935808-1

[ie.lasierracollegiomaestro@gmail.com](mailto:ie.lasierracollegiomaestro@gmail.com)

### PLAN DE MEJORAMIENTO

<b>NOMBRE DEL DOCENTE</b>	<b>LUIS JAVIER CRUZ LANCHERO</b>
<b>GRADO: SEXTO</b>	<b>PLAN DE REFUERZO</b>
<b>FECHA DE ENTREGA: 30 DE NOVIEMBRE</b>	<b>FECHA DE ENTREGA: 17 DE ENERO</b>

Saludos.

El presente plan de refuerzo encontrará las principales temáticas del año, realízalo muy a conciencia y entrégalo en hojas blancas y limpias.

#### TEMA: Poblamiento de Colombia

Los primeros pueblos llegaron hace 15.000 años; unos desde el norte del continente, atravesando el istmo de Panamá y entrando por la región del Darién, otros vinieron por el sur y se asentaron en la región que hoy corresponde a los departamentos de Nariño, Cauca, Huila, Putumayo y parte del Tolima. Otros llegaron en oleadas migratorias por el océano Pacífico procedentes de la Polinesia, otros pueblos llegaron procedentes del territorio actual de México, Guatemala y de otras zonas centroamericanas. Finalmente, y utilizando la ruta del río Amazonas, llegaron varios grupos procedentes del Brasil.



#### Periodos del poblamiento colombiano

Periodo	Características
Paleoindio 17000 a.C 7000 a.C	Eran nómadas y organizados en hordas. Habitaban en cavernas y dominaban el fuego. Se alimentaban de frutos y animales. Elaboraban herramientas de piedras y hueso. Sus hallazgos se ubicaron en Chiribiquete (Amazonia), El Abra (Cundinamarca), Espinal (Tolima), Tibitó. (Tequendama).
Arcaico 7000 a.C 1200 a.C	Disminuyeron las temperaturas y cambiaron su forma de subsistencia: cazaban pequeñas especies animales, pescaban, recogían moluscos y frutos silvestres. Habitaban en las orillas de lagos, mares y ríos. Su estilo de vida era seminómada basado en la agricultura, cultivaban raíces y frutos tropicales. Los principales asentamientos fueron los de: Monsú, Puerto Hormiga, Canapote, y San Jacinto
Formativo inferior 1200 a.C - 500	Migraron hacia el interior del país, por el valle del río Magdalena. La agricultura fue el modo de subsistencia, se desarrolló la cerámica y la cestería. Sus hallazgos en Malambo, Momil y San Agustín.
Formativo medio 500 d.C - Siglo XVI	Se volvieron sedentarios alrededor del cultivo de maíz, aumentó la población y se establecieron los cacicazgos (reunión de aldeas bajo la figura del cacique). Surgió la metalurgia, el intercambio y un avance artístico religioso. Las principales culturas fueron: Calima, Quimbaya, San Agustín y Tierradentro.
Formativo superior siglo XVI	Época de gran desarrollo para los muiscas y los taironas. En lo político-social se establecieron confederaciones o unión de cacicazgos y se organizaron jerárquicamente. Construyeron aldeas y centros ceremoniales, desarrollaron un sistema de producción agrícola. Periodo donde llegan los españoles



## INSTITUCIÓN EDUCATIVA LA SIERRA

Creada por Resolución N°012065 del 05 de octubre de 2015 y 014399 del 20 de noviembre de 2015.

DANE: 105001026581 NIT:900935808-1

[ie.lasierracolegiomaestro@gmail.com](mailto:ie.lasierracolegiomaestro@gmail.com)

### FAMILIAS LINGÜÍSTICAS

Las culturas indígenas colombianas se agrupan en tres familias lingüísticas, es decir, de acuerdo con los distintos idiomas que utilizaban para expresarse, se organizaban en comunidades con costumbres diferentes pero que su lengua proviniera de una raíz común. Las principales familias lingüísticas son:

Familia	Provenientes de	Pueblo indígena	Lugar que habitaron
Chibcha	Centroamérica. Se establecieron en: la Cordillera Oriental, Sierra Nevada de Santa Marta y los Llanos orientales.	ARHUACOS	Sierra Nevada de Santa Marta
		TAIRONAS	Sierra Nevada de Santa Marta
		MUISCAS	Altiplano cundiboyacense y Santander
		TUNEBOS	Casanare
		ANDAQUÍES	Caquetá
		CUNAS	Altiplano Cundiboyacense
		PASTOS y QUILLACINGAS	Nariño
		GUAMBIANOS y PAECES	Cauca
Caribe	Norte de Brasil. Se establecieron en el valle der río Magdalena.	TURBACOS, CALAMARES, SINÚES	Costa Atlántica
		QUIMBAYAS	Cordillera Central Quindío
		PIJAOS	Tolima, Antiguo Caldas
		MUZOS Y PANCHES	Tierras de Santander, Boyacá, Cundinamarca
		CALIMAS	Valle del Cauca
		MOTILONES	Norte de Santander
		CHOCOES	Costa Pacífica
Arawak	Brasil, Venezuela y Guayana. Se establecieron por las selvas del suroriente colombiano y la Guajira	GUAHÍBOS	Llanos Orientales
		WAYUS O GUAJIROS	Guajira
		PIAPOCOS	Bajo Guaviare
		TICUNAS	Amazonas



## INSTITUCIÓN EDUCATIVA LA SIERRA

Creada por Resolución N°012065 del 05 de octubre de 2015 y 014399 del 20 de noviembre de 2015.

DANE: 105001026581 NIT:900935808-1

[ie.lasierracolegiomaestro@gmail.com](mailto:ie.lasierracolegiomaestro@gmail.com)

**LEGADO DE NUESTROS PUEBLOS INDIGENA:** Reconocer, cuidar y preservar la sabiduría indígena es fundamental para conocer la historia, las realidades culturales que han permitido la construcción de nuestro país. Nuestros antepasados indígenas han hecho grandes aportes, algunos de ellos son:

- Los Canastos: grupo indígena: Eperara Siapidaara
- Mochilas y Chinchorros: Wayuú
- Chaquiras: Embera Chamí
- Sombreros: Zenú
- Esculturas de madera: Kamentsá
- Las mochilas: Arhuacos
- Arte Mopa-mopa: Quillacingas
- La cestería de Guacamayas: Laches
- Ceramica de Ráquira: Muiscas.





## INSTITUCIÓN EDUCATIVA LA SIERRA

Creada por Resolución N°012065 del 05 de octubre de 2015 y 014399 del 20 de noviembre de 2015.

DANE: 105001026581 NIT:900935808-1

[ie.lasierracolegiomaestro@gmail.com](mailto:ie.lasierracolegiomaestro@gmail.com)

### ACTIVIDAD 1

Marca la opción correcta teniendo en cuenta la información de la guía

**1. Los primeros pobladores de Colombia llegaron desde la polinesia, para ello utilizaron la ruta del:**

- A. Darién
- B. Río Amazonas
- C. Océano Caribe
- D. Océano Pacífico

**2. Los hallazgos del primer periodo que se dio en el poblamiento de Colombia se encontraron en:**

- A. Monsú
- B. El Abra
- C. Tierradentro
- D. Amazonía

**3. Colombia precolombina comprende ciertos periodos durante los cuales se dio la migración de los primeros seres humanos a nuestro país. Uno de esos periodos es:**

- A. Moderno
- B. Contemporáneo
- C. Neolítico
- D. Arcaico

**4. Durante el periodo formativo superior, que fue el último periodo de Colombia precolombina se conformaron grandes imperios como los muiscas y los taironas, una característica de estas sociedades era:**

- A. Se establecieron en aldeas
- B. Se refugiaban en cuevas
- C. Se establecieron los cacicazgos
- D. Eran pequeñas bandas nómadas

**5. Las culturas indígenas colombianas se agrupan de acuerdo con el idioma empleado para expresarse, o sea en familias lingüísticas, las principales fueron:**

- A. Arawak- Chibcha - Caribe
- B. Taironas- Muiscas
- C. Mayas - Aztecas - Incas
- D. Tierradentro - San Agustín

**6. Las antiguas civilizaciones indígenas colombianas tenían una organización económica basada en:**

- A. La caza de animales
- B. El trueque
- C. La agricultura
- D. La alfarería

**7. La familia Caribe llegaron provenientes de Brasil y se ubicaron en:**

- A. Caribe colombiano
- B. Cerca del río Magdalena
- C. Tierras de Santander, Boyacá y Cundinamarca
- D. La Amazonía colombiana



## INSTITUCIÓN EDUCATIVA LA SIERRA

Creada por Resolución N°012065 del 05 de octubre de 2015 y 014399 del 20 de noviembre de 2015.

DANE: 105001026581 NIT:900935808-1

[ie.lasierracolegiomaestro@gmail.com](mailto:ie.lasierracolegiomaestro@gmail.com)

**8. Uno de los pueblos indígenas que permanecen en la actualidad son los wayuu y se encuentran ubicados en el departamento de:**

- A. El cabo de la Vela
- B. Riohacha
- C. Santa Marta
- D. La Guajira

**9. Las leyendas indígenas son breves narrativas que preservan los tesoros de las diversas culturas, y que reflejan los conocimientos ancestrales de siglos de historia, esto permite que se mantenga el legado**

- A. Del pensamiento mítico de los indígenas

- B. Las relaciones con otros mitos en América
- C. El profundo arraigo de sus creencias en los espíritus
- D. La tradición oral

**10. Nuestros grupos indígenas colombianos han dejado grandes legados que permiten conocer su historia y su sabiduría, uno de estos legados es:**

- A. El desfile de negros y blancos
- B. El museo del Oro
- C. La cestería en rollos de guacamaya
- D. Las esculturas en madera de Tierradentro

### ACTIVIDAD 2

1. Luego de observar las imágenes que muestran algunos de los legados de nuestros indígenas, describe mediante un escrito, dibujo mapa o cualquier forma de tu elección cuál de ellas te llama más la atención y explica tu respuesta.

## EL ANTIGUO EGIPTO

### ¿Qué son los jeroglíficos?

Un jeroglífico es un tipo de escritura en el cual las palabras no se representan con signos alfabéticos o fonéticos, sino que el significado de las palabras se expone con símbolos o figuras. Los egipcios y otros pueblos antiguos solían utilizar jeroglíficos en sus monumentos, para narrar historias y leyendas importantes, venerar a sus dioses y compartir sus tradiciones más importantes. Tras cientos de años, estas formas de escritura permitieron llegar al alfabeto tal como lo conoces.

Así pues, los jeroglíficos son como los emojis que conoces del celular puesto que remplazan palabras o frases cortas a través de dibujos.





## INSTITUCIÓN EDUCATIVA LA SIERRA

Creada por Resolución N°012065 del 05 de octubre de 2015 y 014399 del 20 de noviembre de 2015.

DANE: 105001026581 NIT:900935808-1

[ie.lasierracolegiomaestro@gmail.com](mailto:ie.lasierracolegiomaestro@gmail.com)

### ACTIVIDAD 3

**3.1** Y tú ¿a quién quieres rendirle un homenaje? lee atentamente el siguiente alfabeto egipcio y realiza una carta en una hoja de tu cuaderno donde le compartas a alguien de tu familia, amigo o amiga que cosas buenas ves en él o ella. Donde reemplaces las letras del alfabeto que conoces por las que aquí se presenta.

### Origen de la Escritura: Jeroglíficos

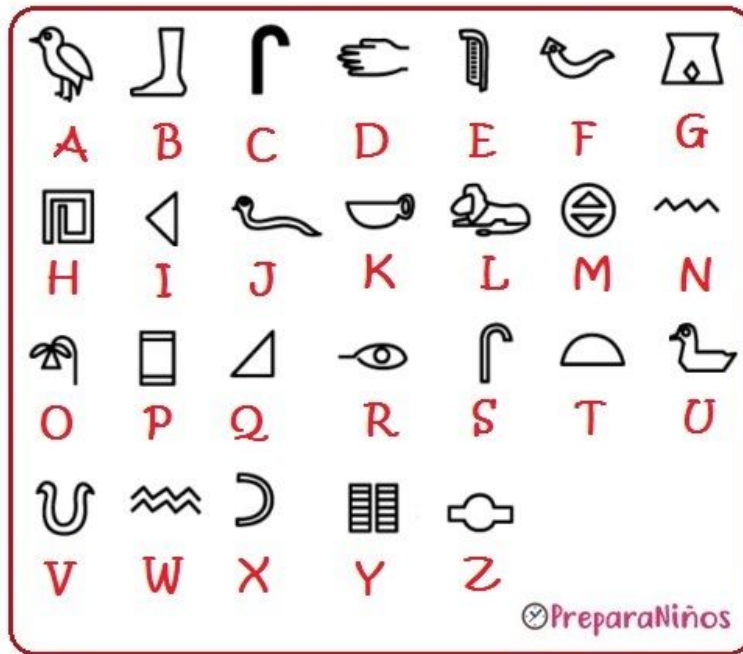

### ACTIVIDAD 4

4.1 Realiza el siguiente cuadro comparativo:

Concepto	Antiguo Egipto	Antigua Grecia
Forma de gobierno	El faraón era su máximo líder, y tomaba las decisiones del territorio. O sea que era una monarquía. Su última faraona fue Cleopatra.	
Sus clases sociales		
Sus inventos más importantes		
Se encontraba ubicado en		
Su dios más representativo		Zeus, quien gobernó junto a sus hermanos Hades (dios del inframundo) y Poseidón (dios de los mares).

4.2 Finalmente, escribe por qué consideras importante todo lo vivido durante la antigüedad y las contribuciones de los indígenas para la vida que tienes el día de hoy.