



INSTITUCIÓN EDUCATIVA LA SIERRA

Creada por Resolución N°012065 del 05 de octubre de 2015 y 014399 del 20 de noviembre de 2015.

DANE: 105001026581 NIT:900935808-1

ie.lasierracolegiomaestro@gmail.com

PLAN DE MEJORAMIENTO

Nombre del docente: Pablo Leandro Castro Arias	Área: Educación Artística
Grado: 6°	Periodo: 4
Fecha de entrega: Noviembre 30 de 2022	Fecha de devolución: 17 de enero de 2022

Actividad:

1- Siguiendo las cuadrículas y sin usar regla, desarrolla cada una de las figuras del lado izquierdo, en las cuadrículas del lado derecho, o en una hoja cuadrículada aparte.

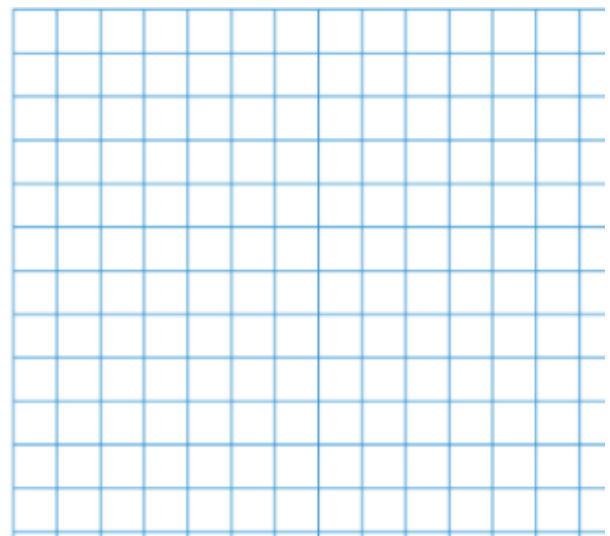
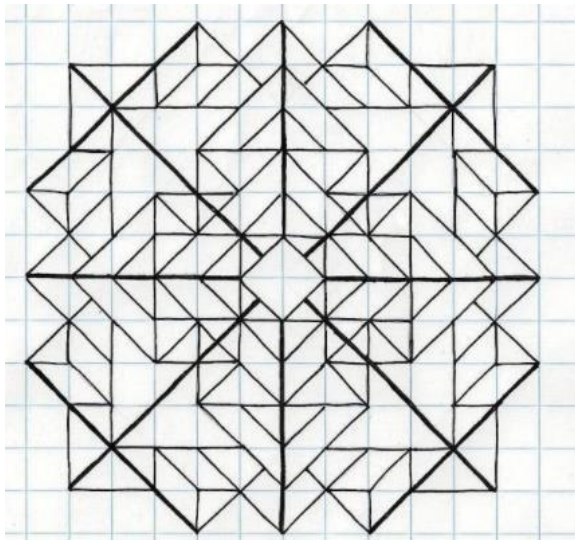
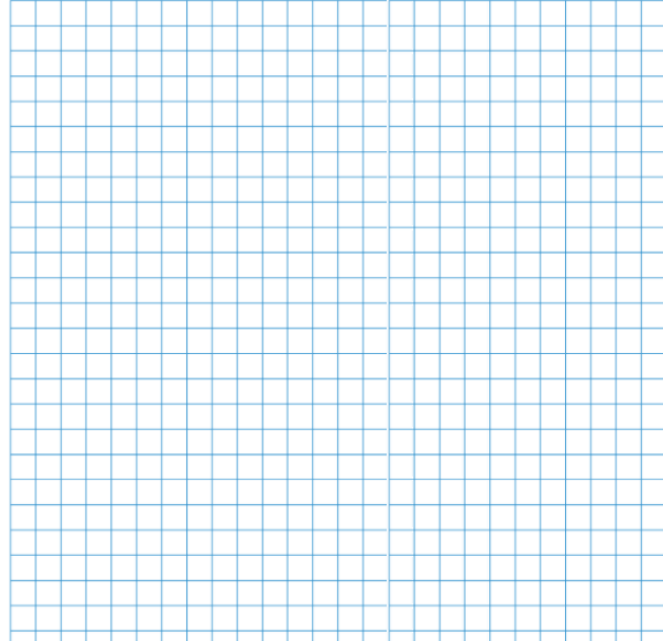
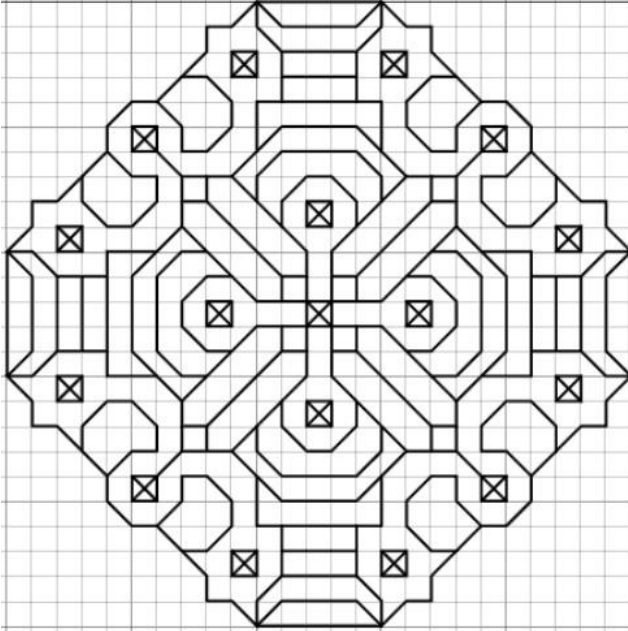



INSTITUCIÓN EDUCATIVA LA SIERRA

Creada por Resolución N°012065 del 05 de octubre de 2015 y 014399 del 20 de noviembre de 2015.

DANE: 105001026581 NIT:900935808-1

ie.lasierracolegiomaestro@gmail.com

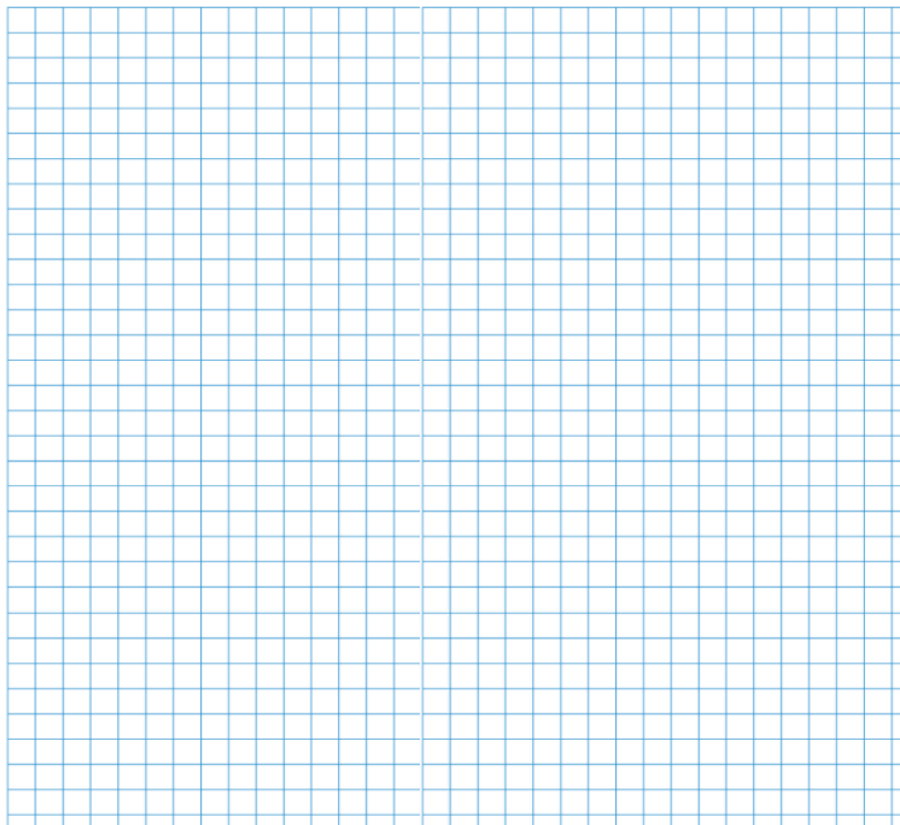
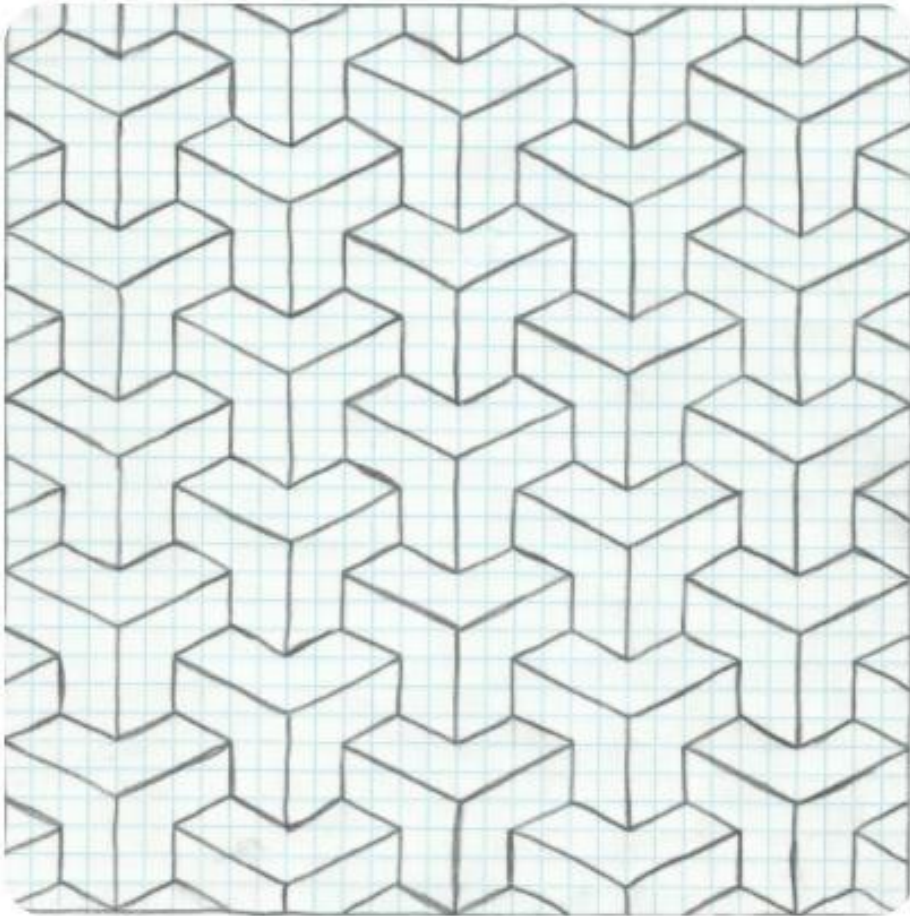



INSTITUCIÓN EDUCATIVA LA SIERRA

Creada por Resolución N°012065 del 05 de octubre de 2015 y 014399 del 20 de noviembre de 2015.

DANE: 105001026581 NIT:900935808-1

ie.lasierracolegiomaestro@gmail.com

2- Siguiendo las cuadrículas y sin usar regla, proyecta las figuras del lado izquierdo en espejo hacia el lado derecho, en las cuadrículas que corresponde, o en una hoja cuadrículada aparte.

