



## INSTITUCIÓN EDUCATIVA LA SIERRA

Creada por Resolución N°012065 del 05 de octubre de 2015 y 014399 del 20 de noviembre de 2015.

DANE: 105001026581 NIT:900935808-1

[ie.lasierracollegiomaestro@gmail.com](mailto:ie.lasierracollegiomaestro@gmail.com)

### FORMANDO PERSONAS, CRECIENDO EN VALORES.

Nombre del Docente: Juan Bautista Chaverra Ríos	Área: Ciencias Naturales - Biología
Grado : 7	Periodo: 1
Fecha de Entrega: 29/04/2022	Fecha de Devolución: 09/05/2022

### Plan de Mejoramiento

#### Objetivo:1

Desarrollar la actividad con relación a los temas vistos durante el primer periodo, y que no fueron alcanzados los indicadores de desempeño para su eventual recuperación de los logros.

#### Resolver las siguientes preguntas.

1. ¿Qué es el núcleo de la célula?
2. Cuáles son las partes de la célula.
3. ¿Qué información Genética guardan las células?
4. ¿La Membrana que cubre le Núcleo de la Célula se llama?
5. ¿Cuál es la función del Núcleo de la Célula?
6. Realizar los siguientes dibujos
7. ¿Qué es el ADN?
8. ¿Cuáles son las fases de la Mitosis?
9. Dibuja las imágenes en forma grande en tu cuaderno
10. ¿Qué son los tejidos epiteliales?
11. ¿Cuáles son los tejidos que tiene el cuerpo humano?
12. Dibujar los tejidos que aparecen en la imagen.

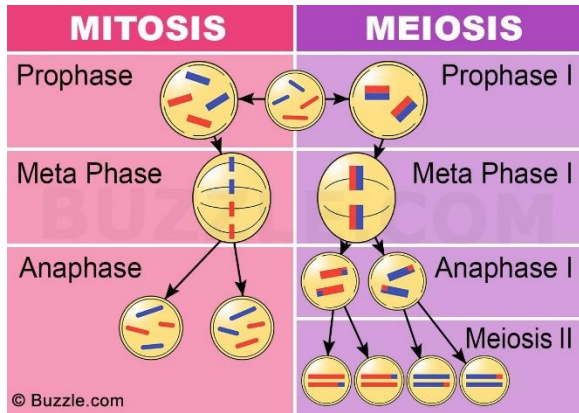

## LOS TEJIDOS

Cada uno de los cuatro tipos de tejidos tiene células diferentes que varían en formas, estructuras, funciones y distribuciones.

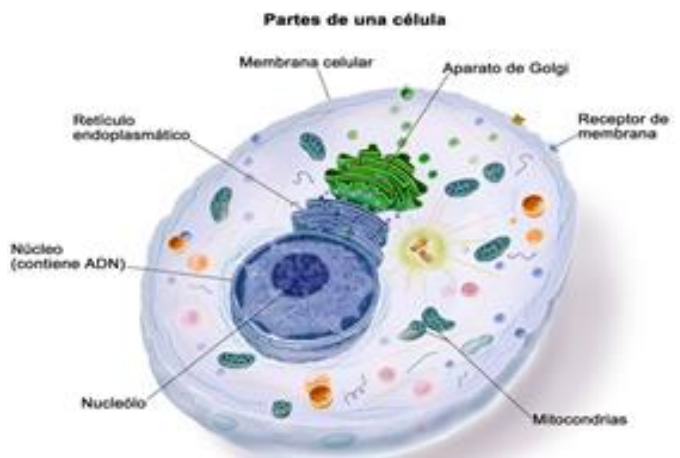
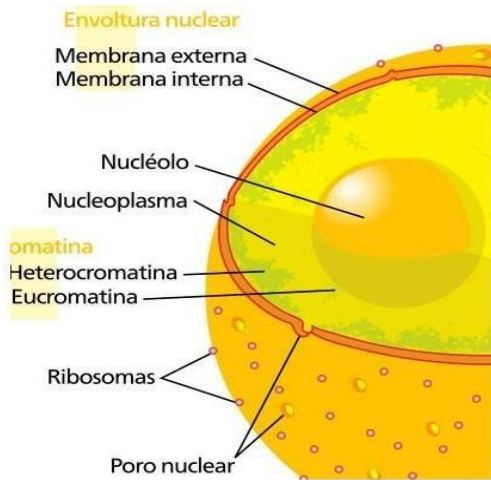

“La mejor forma de aprender, es la concentración de lo que se hace, muchos éxitos”

