



INSTITUCIÓN EDUCATIVA LA SIERRA

Creada por Resolución N°012065 del 05 de octubre de 2015 y 014399 del 20 de noviembre de 2015.

DANE: 105001026581 NIT:900935808-1

ie.lasierracollegiomaestro@gmail.com

Nombre docente: JOSE DAVID GUEVARA, MARY LEIDY MOSQUERA MORENO, LUDYS PEREA

Área: RELIGIÓN

Temas:

Dios crea al hombre y la mujer a su imagen y semejanza y lo sitúa en el mundo como señor
--

Grado: 6º 2

Periodo: 1

Fecha: SEMANA 8 Y 9.

Nombre del Estudiante:

OBJETIVO GENERAL:

Analizar y sintetizar la condición del hombre y la mujer como personas humanas a imagen y semejanza de DIOS

OBJETIVO ESPECÍFICO:

Descubre las razones por las cuales el ser humano es imagen y semejanza de Dios.

COMPETENCIA:

Argumenta la dignidad del ser humano desde la perspectiva del cristianismo como medio para reconocer y defender sus deberes y derechos.

INSTRUCCIONES GENERALES:

La presente guía es una elaboración de dos temas programados para la enseñanza del área de educación religiosa para los grados sextos en el primer periodo, por lo tanto, el estudiante debe leer atentamente los contenidos y desarrollar las actividades propuestas para las próximas dos semanas.



INSTITUCIÓN EDUCATIVA LA SIERRA

Creada por Resolución N°012065 del 05 de octubre de 2015 y 014399 del 20 de noviembre de 2015.

DANE: 105001026581 NIT:900935808-1

ie.lasierracolegiomaestro@gmail.com

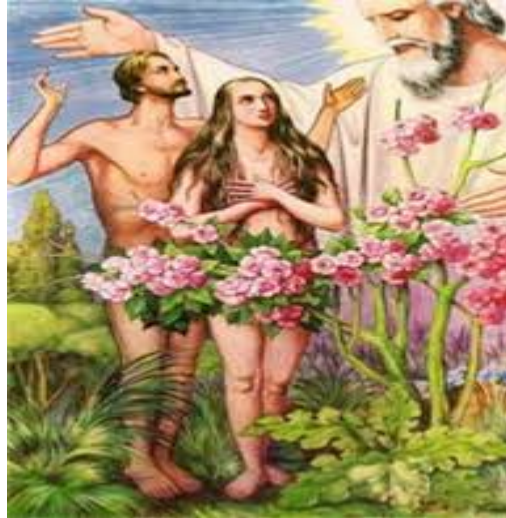

"¿Qué significa que el hombre es hecho a la imagen y semejanza de Dios (Génesis 1:26-27)?"

En el último día de la creación, Dios dijo, "Hagamos al hombre a nuestra imagen, conforme a nuestra semejanza" (Génesis 1:26). Y así, de esta manera Él terminó Su trabajo con un "toque personal". Dios formó al hombre del polvo y le dio vida de Su mismo aliento (Génesis 2:7). De acuerdo a esto, el hombre es el único, entre toda la creación de Dios, que tiene una parte material (cuerpo) y una inmaterial (alma / espíritu).

Tener la "imagen" o "semejanza" de Dios significa, en términos simples, que fuimos hechos para parecernos a Dios. Adán no se parecía a Dios en el sentido de que Dios tuviera carne y sangre. La Escritura dice que "Dios es espíritu" (Juan 4:24) y por tanto Él existe sin un cuerpo material. Sin embargo, el cuerpo de Adán reflejó la vida de Dios, en cuanto a que fue creado con perfecta salud y no estaba sujeto a morir.

La imagen de Dios (del latín *imago dei*), se refiere a la parte inmaterial del hombre. Esto coloca al hombre aparte del mundo animal, adecuándolo para el "dominio" que Dios le designó (Génesis 1:28), y capacitándolo para tener comunión con su Creador. Es una semejanza mental, moral y social.

Mentalmente, el hombre fue creado como un ser racional con voluntad propia. En otras palabras, el hombre puede razonar y elegir. Este es el reflejo de la inteligencia y la libertad de Dios. En cualquier momento que alguien inventa una máquina, escribe un libro, pinta un paisaje, disfruta una sinfonía, calcula una suma, o nombra a una



INSTITUCIÓN EDUCATIVA LA SIERRA

Creada por Resolución N°012065 del 05 de octubre de 2015 y 014399 del 20 de noviembre de 2015.

DANE: 105001026581 NIT:900935808-1

ie.lasierracollegiomaestro@gmail.com

mascota, él o ella está proclamando el hecho de que fueron hechos a la imagen de Dios.

Moralmente, la humanidad fue creada en justicia y perfecta inocencia, un reflejo de la santidad de Dios. Dios vio todo lo que había hecho (incluyendo la humanidad) y lo llamó "muy bueno" (Génesis 1:31). Nuestra conciencia o "brújula moral" es un vestigio de ese estado original. Cada vez que alguien escribe una ley, se aleja del mal, alaba la buena conducta o se siente culpable, él o ella está confirmando el hecho de que estamos hechos a imagen y semejanza de Dios.

Socialmente, el hombre fue creado para tener compañerismo. Esto refleja la Trinidad de Dios y Su amor. En el Edén, la primera relación que tuvo el hombre fue con Dios (Génesis 3:8 implica esta relación con Dios), y Dios hizo a la mujer porque "no es bueno que el hombre esté solo..." (Génesis 2:18). Cada vez que alguien se casa, hace un amigo, abraza a un niño, o asiste a una iglesia, está demostrando el hecho de que fuimos hechos a la semejanza de Dios.

Parte de haber sido hechos a la imagen de Dios, es que Adán tuvo la capacidad de tomar decisiones libremente. Aunque les fue dada una naturaleza justa, Adán y Eva tomaron una mala decisión al rebelarse en contra de su Creador. Al hacerlo, ellos dañaron la imagen de Dios en su interior, y pasaron esa semejanza dañada a todos sus descendientes (Romanos 5:12). Hoy, todavía llevamos esa semejanza de Dios (Santiago 3:9), pero también llevamos las cicatrices del pecado, y mostramos los efectos mental, moral, social y físicamente.

Las buenas noticias son que, cuando Dios redime a un individuo, Él comienza a restaurar la imagen original de Dios, haciendo de él "... el nuevo hombre, creado según Dios en la justicia y santidad de la verdad" (Efesios 4:24). Esa redención sólo está disponible por la gracia de Dios a través de la fe en Jesucristo como nuestro Salvador del pecado que nos separa de Dios (Efesios 2:8-9). Por medio de Cristo, somos hechos nuevas creaciones a la semejanza de Dios (2 Corintios 5:17).





INSTITUCIÓN EDUCATIVA LA SIERRA

Creada por Resolución N°012065 del 05 de octubre de 2015 y 014399 del 20 de noviembre de 2015.

DANE: 105001026581 NIT:900935808-1

ie.lasierracolegiomaestro@gmail.com

Después de leer atentamente los textos anteriores, realiza las siguientes actividades:

1. Qué significa el termino semejanza de DIOS

2. Dibuja a un compañero y describe lo que más te gusta de él

3. Qué quiere decir el término “Que Dios redime a un individuo”



INSTITUCIÓN EDUCATIVA LA SIERRA

Creada por Resolución N°012065 del 05 de octubre de 2015 y 014399 del 20 de noviembre de 2015.

DANE: 105001026581 NIT:900935808-1

ie.lasierracolegiomaestro@gmail.com

4. Por qué DIOS hizo a la mujer según el texto

5. Por qué Adán tuvo la necesidad de tomar decisiones

