	INSTITUCIÓN EDUCATIVA LA ESPERANZA
	PLAN DE APOYO
	SEDE LA ESPERANZA
NOMBRE DEL ESTUDIANTE	

NODO: SOCIAL
Grado: 4

Asignatura: CIENCIAS SOCIALES

TALLER # 1

ACTIVIDADES PROPUESTAS: (En el cuaderno correspondiente)

1. Observa el mapa conceptual sobre El Gobierno Escolar y con tus palabras describe la manera como está conformado

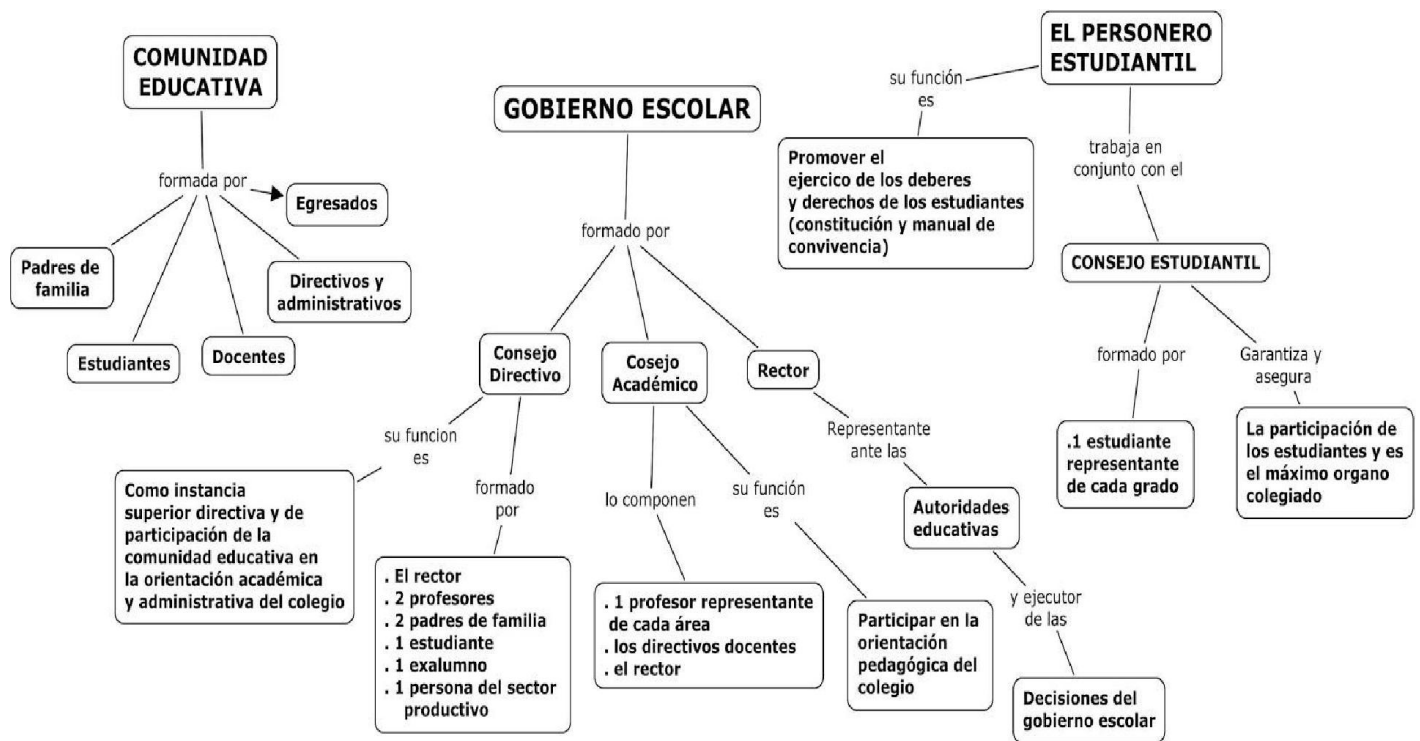

Puedes guiarte por las siguientes preguntas:

- ¿Cómo se conforma el Gobierno Escolar y quienes lo conforman?
- ¿Cómo se conforma el Consejo Estudiantil y cuál es su función?
- ¿Cómo está conformada la comunidad educativa?

2. Resuelve la siguiente sopa de letras y luego define cada una de las palabras encontradas

Ejercicio:



Encontrar en la sopa de letras las siguientes palabras relacionadas con el gobierno escolar:

- ✓ PERSONERO
- ✓ GOBIERNO
- ✓ DOCENTE
- ✓ COLEGIO
- ✓ ESTUDIANTE
- ✓ ESCOLAR
- ✓ PEI
- ✓ PADRES
- ✓ COLEGIO
- ✓ RECTORA

	1	2	3	4	5	6	7	8	9	10	11	12
A	A	M	E	O	R	E	N	O	S	R	E	P
B	G	O	B	I	E	R	N	O	Y	P	O	C
C	A	M	E	P	S	W	I	B	P	A	L	O
D	D	O	D	O	C	E	N	T	E	D	D	L
E	E	F	W	M	O	T	S	J	I	R	U	E
F	V	U	C	O	L	E	G	I	O	E	B	G
G	I	S	N	U	A	Y	W	L	R	S	X	I
H	M	A	H	S	R	E	C	T	O	R	A	O
I	L	Y	O	E	E	P	A	U	G	O	C	U
J	E	S	T	U	D	I	A	N	T	E	T	W