	INSTITUCIÓN EDUCATIVA LA ESPERANZA	
	ACTIVIDADES DE APOYO	
	SECCIÓN: LOS COMUNEROS	
NOMBRE DEL ESTUDIANTE		

ÁREA: EDUCACIÓN FÍSICA

GRADO: TERCERO

DOCENTE: TATIANA MARTINEZ RIVERA

FECHA: SEMANA DEL 27 AL 30 DE ABRIL DE 2020

Completa la ficha.

La línea imaginaria que divide nuestro cuerpo en dos partes iguales se llama **EJE DE SIMETRÍA DEL CUERPO**. Se llama así porque nuestro cuerpo es simétrico con respecto a este eje, es decir, la mitad derecha es igual a la izquierda.

1.- Colorea estos niños y dibuja el eje de simetría.



2.- Observa el dibujo y colorea aquellos órganos internos del cuerpo que son simétricos.

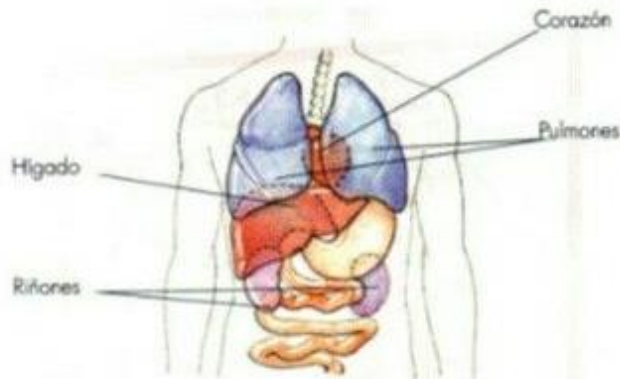

3.- Colorea las figuras simétricas y tacha las que no lo son.



4.- Explica detrás de la hoja lo que has aprendido sobre el eje de simetría y dibuja