

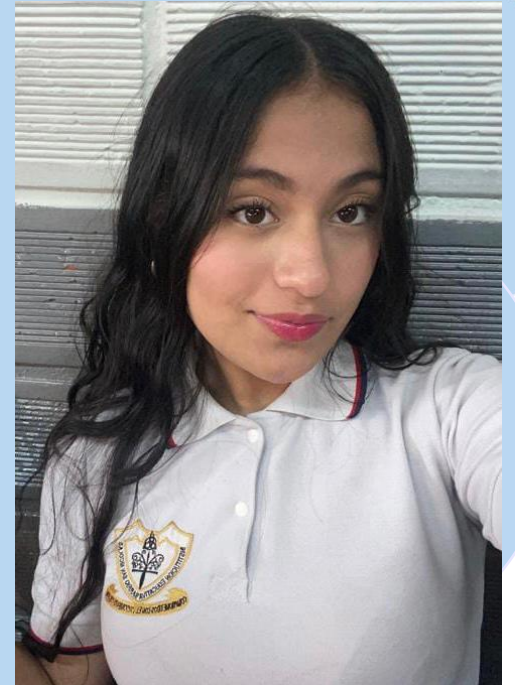

Angelina Molina

Personería San Nicolás 2023
Valencia





M i - E q u i p o

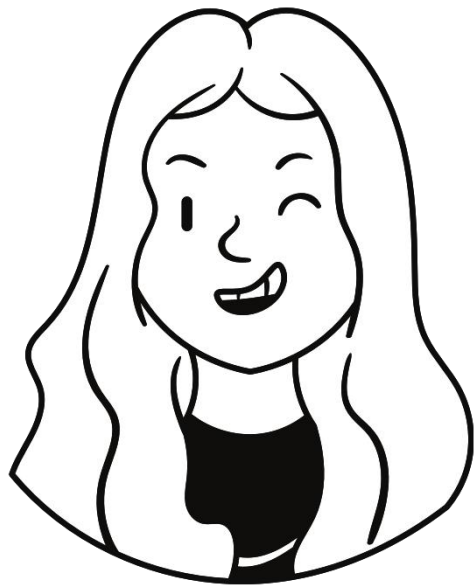

 salome Pinto



 santiago Agudelo

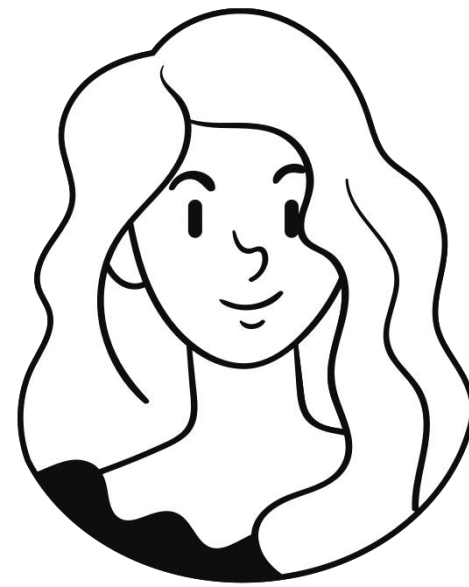

 Yeriley
Rodríguez



 Harol Rendon

Mi Lema

- **“ORDEN, TRABAJO Y DISCIPLINA, EL BALANCE QUE DEBE LLEVAR TU VIDA”**

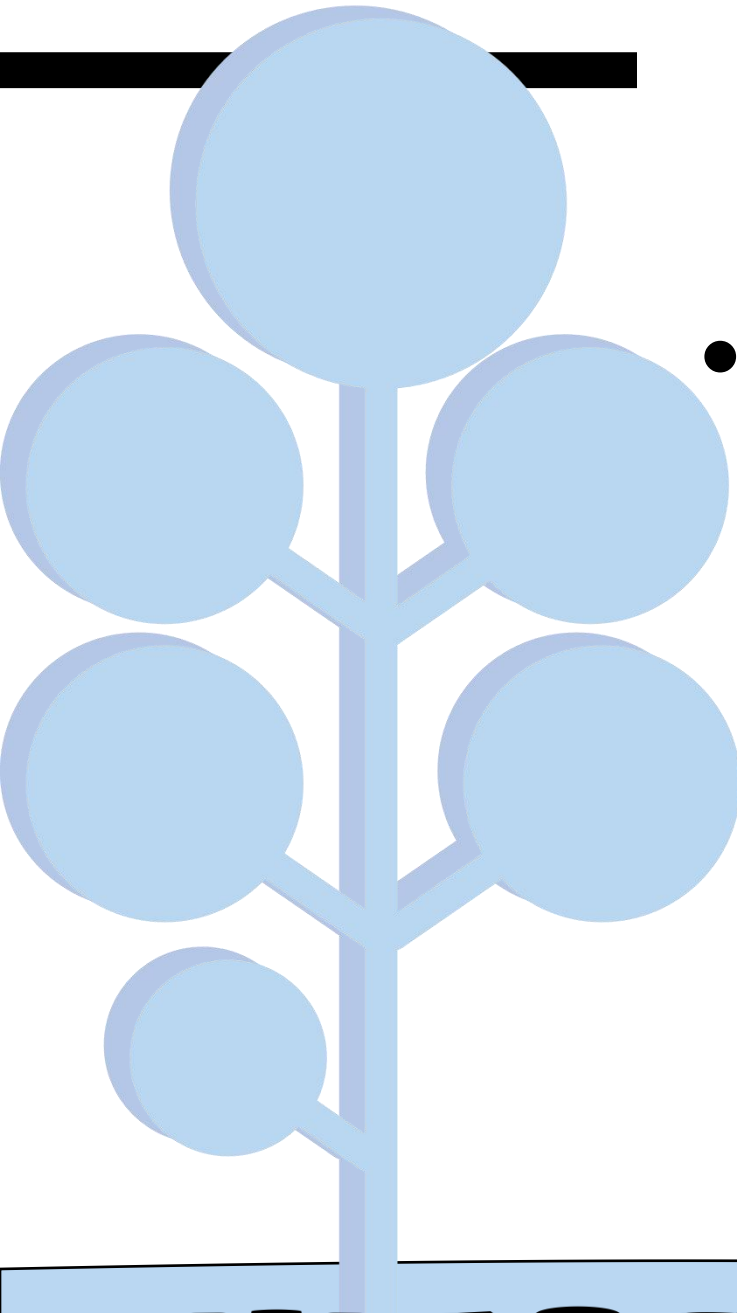
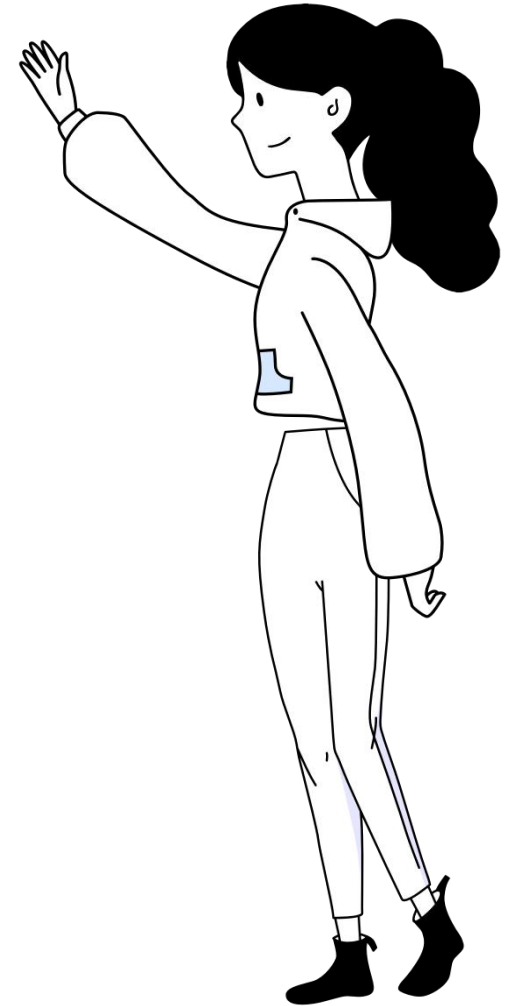



¿Qué significa tu lema?

Este lema hace referencia a aquellos aspectos que tengamos previstos hacia un futuro. Nos permitirán alcanzar los objetivos y elementos de vital importancia a la hora de obtener algún tipo de resultado, pues son la muestra de todo aquello que estás dispuesto a luchar para conseguir lo que quieres. Si desde el primer momento que nos trazamos un sueño o una meta, tenemos claro lo que queremos lograr, seguramente con el tiempo se verán los frutos de este esfuerzo constante.

Mis principales propuestas

- Actividades recreativas en recesos
- Charlas y formación profesional para universidades
- Cinema Estudiantil
- Dispensadores de toallas higiénicas
- Fomentar y premiar el reciclaje
- Apoyo a habilidades deportivas, culturales y educativas



Otras propuestas

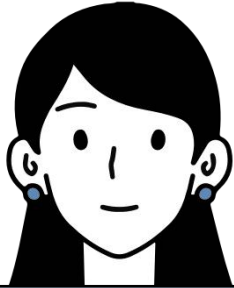

Fechas especiales:

Acompañaré y tramitaré la logística de los eventos institucionales cómo día del niño, Halloween, día de la mujer, entre otras...

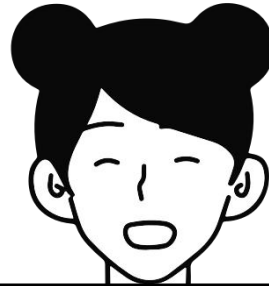

Salud reproductiva:

Gestionaré charlas con ayuda de los psicólogos a los estudiantes, con el fin de iniciar una mejor educación sexual, enseñando a los niños de la básica primaria sobre el cuidado de su cuerpo e integridad física, y en secundaria temas cómo métodos de planificación, la menstruación etc.



Botiquín:

Acompañaré en el proceso de dotación del botiquín, para tener recursos disponibles en caso de un accidente dentro de la institución.

Preguntas



¿Como lo lograra?



¿Como cumplirás con tu deber?



¿Qué espera con esto?

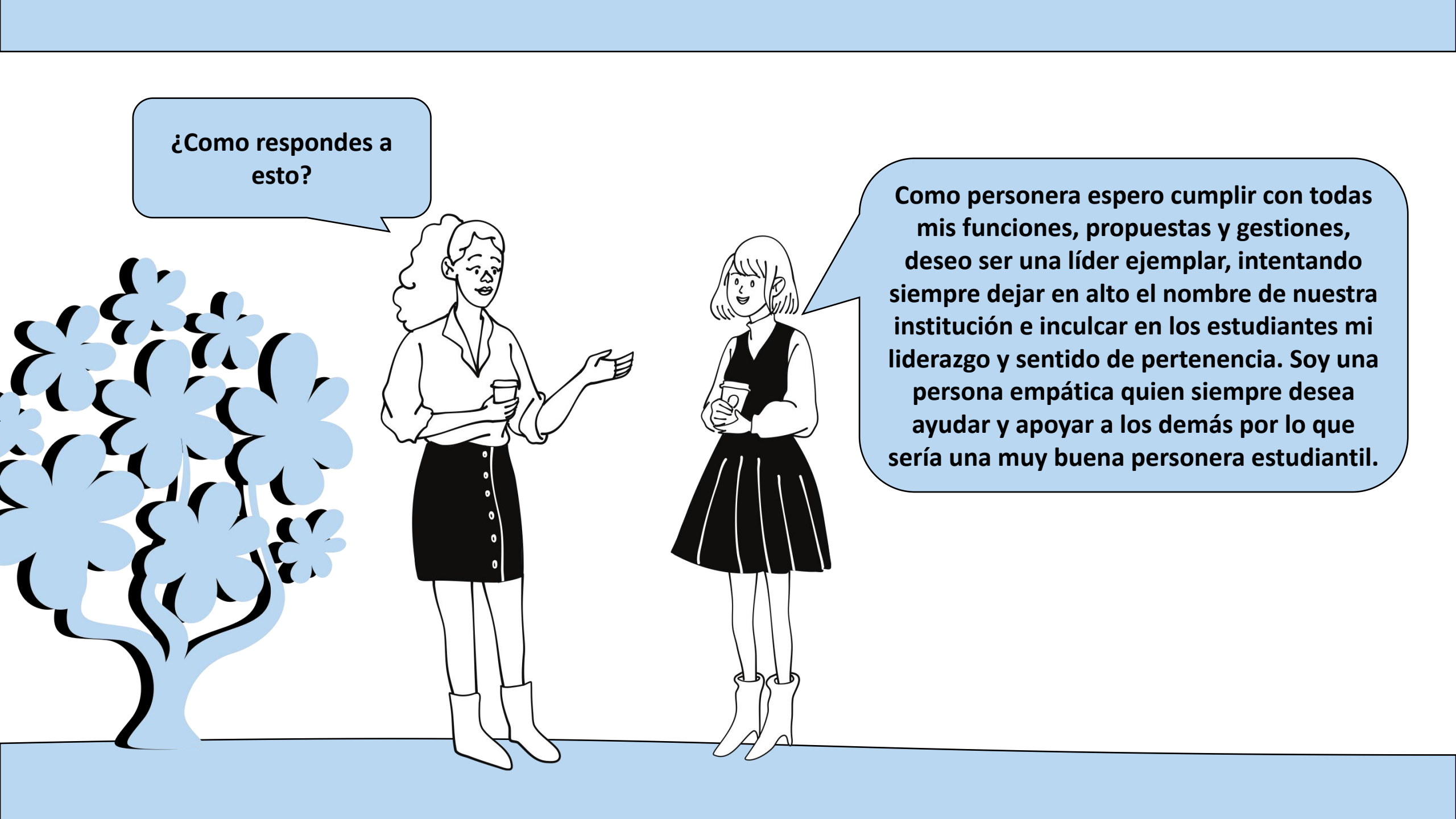

¿Como respondes a esto?

Como personera espero cumplir con todas mis funciones, propuestas y gestiones, deseo ser una líder ejemplar, intentando siempre dejar en alto el nombre de nuestra institución e inculcar en los estudiantes mi liderazgo y sentido de pertenencia. Soy una persona empática quien siempre desea ayudar y apoyar a los demás por lo que sería una muy buena personera estudiantil.

vota por

YO VOTO POR ANGELINA

YO IGUAL

