



Secretaría de Educación del Municipio de Medellín
Institución Educativa Barrio Olaya Herrera

Aprobada por resolución Municipal N° 156 del 23 de septiembre de 2003 y modificada por Resolución 01920 de febrero 14 de 2013 y Resolución 201850065981 de 14 de septiembre de 2018 y Resolución 202250110089 de 24 de octubre de 2022

NIT. 811.042.295-8 DANE: 305001022232 CÓDIGO ICFES: 113431



Alcaldía de Medellín
Secretaría de Educación

Plan de apoyo Primer Periodo
Asignatura
Educación Física
Nombre del docente o los docentes
John Mario García Loaiza
Grupo
3°1, 3°2, 3°3
Nombre del estudiante
Estándar
<ul style="list-style-type: none">✓ Motriz: Exploro las manifestaciones de mi cuerpo desde diferentes actividades y posturas corporales.✓ Expresivo Corporal: Reconozco los gestos y cambios de mi cuerpo y los gestos faciales en reposo y movimiento.✓ Axiológica: Atiendo las orientaciones sobre mis tiempos para jugar, sentir e interactuar con los demás.
Competencia
Competencia motriz: Explora formas básicas del movimiento y sus combinaciones en diferentes situaciones y contextos. Competencia expresiva corporal: Exploro e identifico emociones a través del movimiento corporal. Competencia axiológica corporal: Identifico las normas y principios establecidos para la realización de las prácticas propias de la actividad física. Competencia socioemocional: Consciencia emocional.
Indicadores de desempeño
Ejecuta formas básicas de movimiento y las relaciona con los segmentos corporales. Reconoce los diferentes segmentos corporales en situaciones de juego. Reconoce sus emociones y las emociones de otras personas en situaciones cotidianas.
Contenidos
El deporte Lanzamiento de Balón

CARRERA 101C NRO 58-44



Secretaría de Educación del Municipio de Medellín
Institución Educativa Barrio Olaya Herrera

Aprobada por resolución Municipal N° 156 del 23 de septiembre de 2003 y modificada por Resolución 01920 de febrero 14 de 2013 y Resolución 201850065981 de 14 de septiembre de 2018 y Resolución 202250110089 de 24 de octubre de 2022



Alcaldía de Medellín
Secretaría de Educación

NIT. 811.042.295-8 DANE: 305001022232 CÓDIGO ICFES: 113431

Segmentos corporales

Descripción de las actividades a desarrollar por el estudiante

Desarrolla cada uno de los puntos propuestos:

1. Ubica en la sopa de letras las palabras indicadas. Colorea cada concepto de un color diferente.

Educación Física	
L	C
D	Y
E	H
J	F
E	O
R	J
C	J
I	W
C	E
I	H
O	G
S	W
D	E
R	B
N	O
U	Y
T	F
R	I
I	V
K	R

Calentamiento	Deporte
Desplazamiento	Ejercicios
Estiramiento	Juegosedemesa
Movimiento	Relevos

2. Representa a través de un dibujo cada uno de los conceptos de la sopa de letras.

3. Completa los espacios en cada cuadro con el nombre del segmento que corresponda.



Secretaría de Educación del Municipio de Medellín Institución Educativa Barrio Olaya Herrera

Aprobada por resolución Municipal N° 156 del 23 de septiembre de 2003 y modificada por Resolución 01920 de febrero 14 de 2013 y Resolución 201850065981 de 14 de septiembre de 2018 y Resolución 202250110089 de 24 de octubre de 2022

NIT. 811.042.295-8 DANE: 305001022232 CÓDIGO ICFES: 113431



Alcaldía de Medellín
Secretaría de Educación

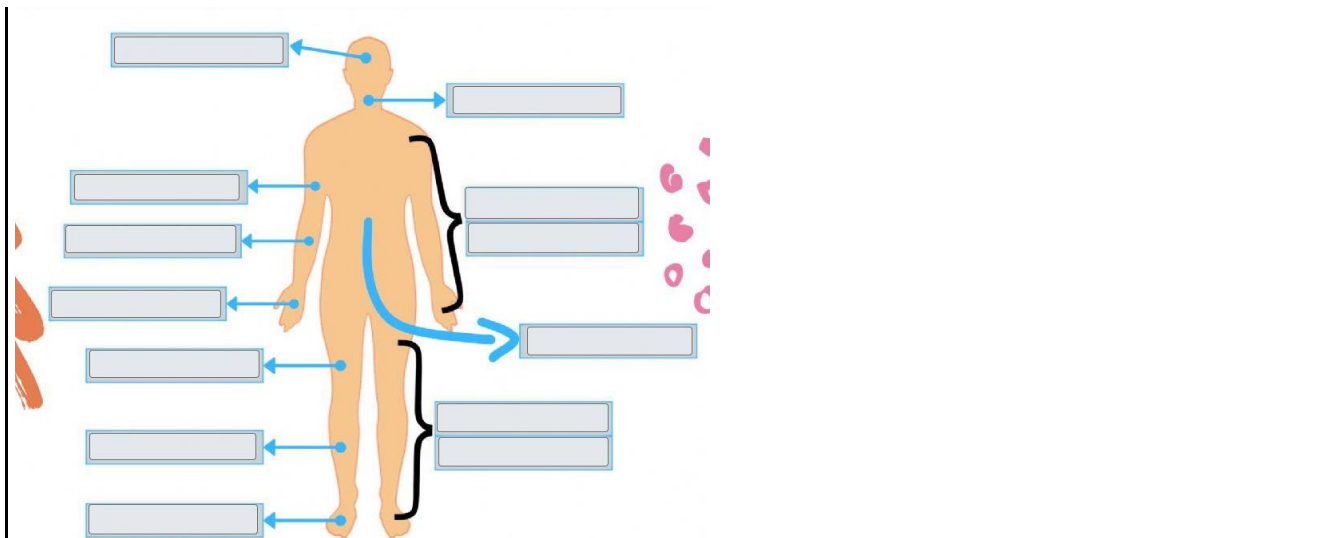

4. Escribe cuál es tu deporte favorito, describe las normas y reglas que se utilizan para jugarlo. Finalmente realiza un dibujo o ilustración que lo represente.

Indicaciones para la los estudiantes: Forma de entrega y fecha máxima de entrega

Los estudiantes presentan el plan de apoyo en hojas de block, debe contener una página con el **nombre completo del estudiante y el título “Plan de Apoyo Primer Periodo Educación Física”**.

La entrega tiene como **fecha máxima la tercera semana del mes de mayo de 2026, no se reciben después de esa fecha.**

Después de revisado el plan de apoyo **el docente evalúa al estudiante con relación a las temáticas tratadas.**