



**Secretaría de Educación del Municipio de Medellín**  
**Institución Educativa Barrio Olaya Herrera**

Aprobada por resolución Municipal N° 156 del 23 de septiembre de 2003 y modificada por Resolución 01920 de febrero 14 de 2013 y Resolución 201850065981 de 14 de septiembre de 2018 y Resolución 202250110089 de 24 de octubre de 2022

NIT. 811.042.295-8 DANE: 305001022232 CÓDIGO ICFES: 113431



Alcaldía de Medellín  
Secretaría de Educación

<b>Plan de apoyo primer periodo</b>
<b>Asignatura</b>
<b>Religión</b>
<b>Nombre del docente o los docentes</b>
María Cecilia Pino Ramírez
<b>Grupo</b>
2°1 - 2°2 – 2°3
<b>Nombre del estudiante</b>
<b>Estándar</b>
<ul style="list-style-type: none"><li>- Demuestra con ejemplos las características propias de la amistad.</li><li>- Establece diferencias entre una verdadera amistad y una que no lo es.</li><li>- Comprende que el amor y el perdón son regalos de Dios.</li></ul>
<b>Competencia</b>
<ul style="list-style-type: none"><li>- Reconocer que la amistad es camino de realización humana que se vive desde Dios, desde Jesucristo y en la Iglesia.</li></ul>
<b>Indicadores de desempeño</b>
Identifica algunas características esenciales de la amistad y expresiones que la acompañan para comprender su sentido en las relaciones con los demás.
Realiza acciones que permiten construir, cuidar y recuperar la amistad.
Muestra actitudes que favorecen la amistad y propone soluciones a situaciones que la afectan.
<b>Contenidos</b>
<ul style="list-style-type: none"><li>- Características de la amistad entre las personas.</li><li>- La amistad en la diversidad</li><li>- valores que fortalecen la amistad entre Dios y su pueblo.</li><li>- Formas de expresar la amistad en la cultura.</li></ul>
<b>Descripción de las actividades a desarrollar por el estudiante</b>

1. Con ayuda de tus padres, define con tus propias palabras 5 conceptos sobre: Sinceridad, Respeto, Apoyo, Confianza y Alegría.

Observa el siguiente video y responde las siguientes preguntas:  
[https://www.youtube.com/watch?v=Y\\_HBWpHMdMO](https://www.youtube.com/watch?v=Y_HBWpHMdMO)

2. ¿Cómo se sentía el personaje?

3. ¿Qué acciones hicieron los demás para incluirlo?

4. elabora la siguiente ficha, escoge uno de tus amigos y mira que tanto sabes de él o ella

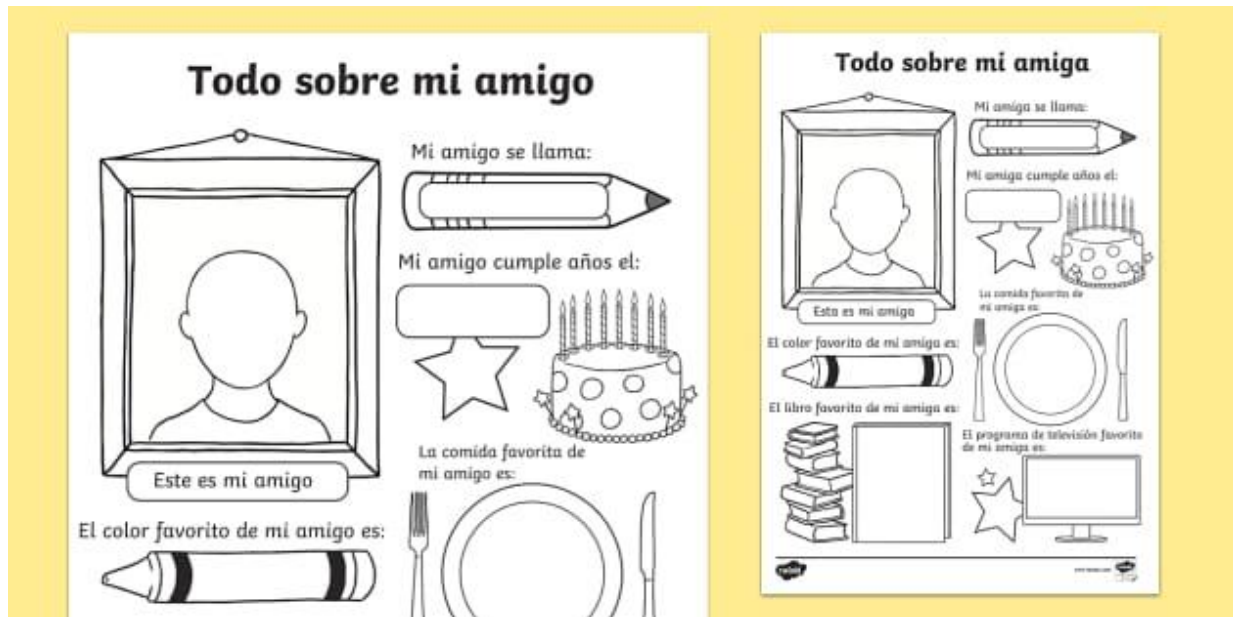

5. según la frase "Ama a tu prójimo como a ti mismo" que significa para ti. Explícalo en 5 renglones.

6. Considerando que la amistad con Dios se basa en la comunicación y el cumplimiento de promesas.

Elabora una pequeña carta dirigida a Dios donde te comprometas a ser un mejor amigo y compañero.

Entrevista a tus padres o abuelos y pregunta:

7. ¿Cómo se saludaban los amigos cuando ellos eran niños?

8. ¿Qué actividades compartían antes para demostrar amistad?

9. realiza un dibujo que para ti represente la amistad.

10. elabora la siguiente sopa de letras.

Yo vivo el valor de la

# Amistad

G	U	V	R	V	Q	D	C	S	C	D	V
P	S	J	E	A	L	I	O	O	O	A	T
Q	W	F	S	D	P	A	M	L	S	R	O
W	I	L	P	A	J	L	P	I	D	H	L
Q	A	T	E	Y	Q	O	A	D	N	P	E
X	L	B	T	U	P	G	R	A	U	A	R
C	D	M	A	D	M	O	T	R	W	Z	A
W	M	N	R	A	M	B	I	I	M	H	N
N	M	I	P	R	V	A	R	D	C	Z	C
G	Z	O	C	O	M	U	K	A	H	C	I
G	E	N	E	R	O	S	I	D	A	D	A
G	L	T	I	G	U	A	L	D	A	D	M
I	F	T	V	R	X	B	O	L	N	T	M

- ayudar
- compartir
- dar
- diálogo
- generosidad
- igualdad
- paz
- respetar
- solidaridad
- tolerancia

**Indicaciones para la los estudiantes: Forma de entrega y fecha máxima de entrega**

Las actividades deben realizarse en el cuaderno correspondiente, de forma ordenada y oportuna.

Fecha de entrega 25 de mayo del 2026