



INSTITUCIÓN EDUCATIVA LA ASUNCIÓN
Aprobada mediante Resolución 10033 Octubre 11 de 2013

PROMOCIÓN ANTICIPADA 2020

Versión 01
Fecha de aprobación:
Página 1 de 3

LENGUA CASTELLANA DOCENTE: Hna. Marina Álvarez G. GRADO: TERCERO:

NOMBRE: _____

1. Lee la siguiente leyenda y responde:

La bruja envidiosa



Contaba la abuela Ninfa Velásquez, que hace mucho tiempo por las calles de Canalete se paseaba en horas nocturnas y muy oscuras, una bruja envidiosa. Mi abuela tenía una hija que se había casado con un hombre borrachín y mujeriego. De la unión de la pareja nació un niño bastante hermoso.

Todo era felicidad en aquel hogar hasta que un día, en horas de la noche escucharon caer sobre el techo de la casa alguien o algo de gran tamaño. El niño lloraba con mucha frecuencia ya que lo que se paraba sobre el techo le causaba mucho temor. Al poco tiempo los padres del niño empezaron a sospechar que era una malvada bruja que quería robarse al bebé, los padres pusieron a salvo al hijo cambiándolo de lugar pero viviendo en el mismo pueblo para así salvarlo de la envidiosa bruja.

Al parecer, a la bruja no se le había olvidado su macabro plan; según cuenta la abuela, ya que una noche muy oscura y lluviosa la pareja escuchó extraños ruidos en la casa, lo cual les causó temor y corrieron hacia donde dormía el niño; pero era demasiado tarde porque no lo

hallaron en el lugar.

Los padres desesperados buscaron afanosamente al niño por toda la casa y lugar donde se les pudiera ocurrir pero sus esfuerzos eran en vano. La noche se volvió larga y tortuosa para los angustiados padres y vecinos, el tiempo pasaba pero del niño no se sabía nada.

Al amanecer un señor que pasaba por el frente de la casa y se enteró de lo que ahí estaba sucediendo contó que en la orilla del río Canalete cerca al puente escuchó ruidos, los cuales parecían llantos de un niño. Los atribulados padres no dudaron un instante y salieron a revisar en las orillas del río, luego de 15 minutos de búsqueda encontraron al niño tirado entre los matorrales, estaba sucio y con muchos moretones en el cuerpo.

Mi abuela Ninfa comentaba que nunca se supo para qué la bruja lo querría, si para hacer alguna brujería, para hacerle daño al niño o los padres de éste, lo que sí asegura es que la bruja nunca más volvió.

1. Identifica en el texto anterior los elementos narrativos. Escribe las características de cada uno.

- a- Personajes
- b- Espacios
- c- Tiempo
- d- Tema

Responde con la mejor respuesta.

2. Del texto se deduce que el personaje principal es:

- A. La bruja.
- B. la abuela.
- C. Ninfa Rodríguez.
- D. La hija.

3. El espacio donde se desarrollan las acciones son:

- A. El patio de la casa.
- B. el bosque.
- C. Una cueva.
- D. el colegio.

4. La leyenda es una creación colectiva porque:

- A. Cada persona la va modificando mientras la cuenta.
- B. Algunos la oyen.
- C. Todas las personas la saben y cuentan.
- D. Nadie la sabe pero lo cuenta.

5. La leyenda son narraciones:

- A. Fantásticas
- B. Reales.
- C. Antiguas.
- D. nuevas.

Lee el siguiente texto y responde las preguntas:

Hace mucho tiempo, una liebre se enorgullecía de su velocidad.

_ Soy muy rápida. Corro tan velozmente que nunca nadie me alcanzará. Siempre ganaré todas las carreras.

Fábula de la liebre y la tortuga

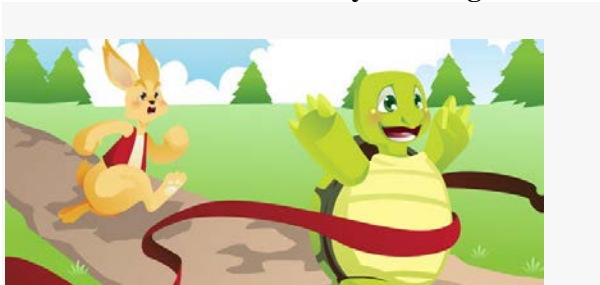

la tortuga la escucha y le apuesta una carrera.

La liebre se burla, pero acepta. Al día siguiente, la liebre corrió tan rápido que pronto dejó atrás a la tortuga. Entonces, se recostó y se quedó dormida. La tortuga avanzó y avanzó hasta que ganó la carrera.

La liebre avergonzada, reconoció la derrota. (Esopo)

6. La moraleja que nos deja esta fábula es:

- A. No hay que afanarse por ganar
- B. Los pequeños son más grandes.
- C. Debemos ser constantes en todo lo que hacemos.
- D. Debemos creer a los que son lentos.

8. En la lectura anterior las palabras subrayadas son:

- A. Sustantivos
- B. Artículos
- C. Verbos
- D. Adverbios.

7. El verbo reconoció está en tiempo:

- A. Presente
- B. Pasado
- C. futuro
- D. Ayer.

8. La mejor manera de separar por sílabas el diptongo: liebre es:

- A. li-e-bre
- B. li- e. br-e
- C. li- ebre
- D.) lie-bre.

9. Busca en el diccionario las siguientes palabras y escribe su significado:

- 1. Oscuridad
- 2. Felicidad
- 3. Apuesta
- 4. Sospechar
- 5. Esfuerzos

10. De cada significado escribe una oración o una narración incluyendo esas palabras.

