



## INSTITUCION EDUCATIVA REINO DE BELGICA

Planeación de actividades #5

#5

**NOMBRE DEL DOCENTE:** ROSA LILIANA GARCIA MARIN.

**ÁREA O ASIGNATURA:** LENGUA CASTELLANA – ESPAÑOL - INGLÉS **GRADO:** 3 **GRUPO (S):** UNO, DOS.

**TEMA(S):** Texto narrativo: Leyenda y mito

**DIA:** 16 **MES:** 06 **AÑO:** 2020

**INDICADOR(ES) A DESARROLLAR:**

- Fortalecer habilidades comunicativas a través del empleo de mitos y leyendas del entorno en forma oral y escrita en los idiomas español e inglés.

### 1. DESARROLLO TEÓRICO DE LA TEMÁTICA CON SUS RESPECTIVOS EJEMPLOS

Lee las siguientes fichas para que entiendas el tema:

## MITO

El **MITO** es una narración que, desde un lenguaje simbólico, recupera los orígenes, el mundo en su inicial creación divina. Así, el mito alude generalmente al nacimiento del universo o al tema de cómo fueron creados los seres humanos y animales, o cómo se originaron las creencias, los ritos y las formas de vida de un pueblo. Para las culturas arcaicas donde el mito emerge éste siempre es vivido como verdadero.

El mito alude a los orígenes, que suelen estar fuera del tiempo.  
El mito se ocupa principalmente de los dioses



## ¿Qué es una leyenda?

Las leyendas son narraciones fantásticas que intentan explicar algo.

Por ejemplo:

- el origen de un pueblo;
- algunos fenómenos de la naturaleza (la lluvia, los relámpagos, los truenos);
- las características de ciertos animales y plantas;
- el surgimiento de montañas, ríos, etc.



## Actividad 1

Lee el texto, completa la tabla y contesta las preguntas:



### ACTIVIDADES:

1. Lee el siguiente mito griego.

### AMOR A SÍ MISMO

El joven Narciso era hijo de un dios y de una ninfa. El adivino Tiresias había predicho en el momento de su nacimiento que el niño tendría una larga vida si lograba no mirarse jamás en un espejo. Por eso, sus padres alejaron del pequeño no sólo todos los espejos, sino también todos los objetos que pudieran reflejar su imagen.



Con los años, Narciso se convirtió en un joven de una belleza incomparable, que atraía la mirada de todos aquellos que se le cruzaban. Pero él, que jamás había visto su propio rostro, seguía su camino sin prestarle demasiada importancia al asunto. Mientras Narciso pasaba sus días cazando en los bosques, eran muchas las enamoradas desilusionadas por la indiferencia del muchacho. Se dice incluso que una ninfa de gran belleza llamada Eco murió a causa de tal desinterés.

Fue en ese momento que Némesis, la diosa que combate todos los excesos, decidió vengar a las víctimas de ese desamor. Un día de calor muy agobiante, forzó al hermoso Narciso, que estaba transpirando y sediento, a pasar junto a una fuente de aguas cristalinas.

Apenas el joven inclinó su cabeza sobre el agua fresca para beber, descubrió su reflejo y se enamoró perdidamente de su propia imagen. Aturdido, el joven pretendió acercarse aún más a su reflejo, pero perdió el equilibrio, cayó en la fuente y murió ahogado.

Cuentan que de su cuerpo nació una flor muy hermosa, que todavía lleva su nombre.

**Historia de la mitología griega. Versión de Beatriz Fernández y Alicia Stacco.**

2. Haz una lista de los personajes que se mencionan en el relato y determina qué atributos humanos, tanto en su apariencia física como en sus emociones, poseen. Luego, identifica sus cualidades fabulosas.

PERSONAJE	ATRIBUTOS FÍSICOS	CUALIDADES FABULOSAS

- a. ¿Cuál es el tema principal del mito?
- b. ¿Cuándo decimos que una persona es narcisista?
- c. Además del espejo, ¿qué otros objetos podían reflejar la imagen de Narciso?
- d. ¿Cómo te imaginas a Narciso? Haz una descripción y un dibujo de este personaje
- e. ¿Qué características del mito se ven reflejadas en el texto que acabas de leer?
- f. Realiza un dibujo alusivo al mito.
- g. Busca en el diccionario el significado de las siguientes palabras. Escríbelo en el glosario.
  - Ninfa
  - Predicción
  - Indiferencia
  - Agobiante
  - Transpirar
  - Reflejo

## Actividad 2

Crear un mito con las indicaciones que te damos en la siguiente ficha:

### CREACIÓN DE UN MITO

Para que puedas iniciar tu narración, selecciona una de estas imágenes.

Ahora que ya has elegido la imagen, vas a dar comienzo a tu propio mito que buscare explicar cómo se creó el objeto que elegiste.



¿Dónde ubicarás tu narración? Escoge el lugar que deseas entre los siguientes, coloréalo:



¿Qué te hace falta para empezar a escribir tu mito? ¡Los personajes! Preséntalos en el siguiente cuadro:

NOMBRE DEL PERSONAJE	CARACTERÍSTICAS FÍSICAS	PODERES

¡Ya está todo preparado! Ahora, tu narración debe tener un orden, escribe tu mito siguiendo la secuencia narrativa y realiza un dibujo.

✓ Cuentan que hace muchos años...

---

---

---

---

---

---

✓ Entonces...

---

---

---

---

---

---

✓ Y fue así como...

---

---

---

---

---

---



## 2. ENLACES Y/O TEXTOS PARA PROFUNDIZAR LA TEMÁTICA

Lee el texto colorea los dibujos y realiza las siguientes actividades:

1. Has un dibujo de lo que entendiste del texto
2. Realiza un resumen de 10 renglones donde pongas las ideas principales
3. Que es lo que más te gusta de la lectura y que no te gusto.

### El origen del día y la noche

En las lejanas y mágicas tierras del Perú, habita la tribu de los Chamas. Al igual que otros pueblos primitivos, los Chamas tienen antiguas y maravillosas leyendas para explicar los fenómenos de la naturaleza y la razón del universo. Una de esas leyendas explica el origen del día y de la noche.

Según los Chamas, el dios Habi tuvo dos hijos: Bari, dios del Sol, y Use, diosa de la Luna. Bari era un joven fuerte, de rubios cabellos rizados y piel dorada como la miel. Era alegre y alborotador y poseía una desbordante vitalidad. Siempre andaba inventando travesuras y disfrutaba como un niño haciendo rabiar a su hermana.

Por el contrario, Use era una muchacha frágil, lánguida, de una extraordinaria palidez, y bella y delicada como una hermosa rosa blanca.

Un caluroso día de verano, la bella Use fue a bañarse a un lago de aguas tranquilas y transparentes. Al atardecer, la diosa blanca se sentó a la orilla del lago

y se entretuvo contemplando la divina imagen de su rostro que reflejaban las cristalinas aguas. Use disfrutaba, por fin, de unos momentos de paz en el día más abrasador de aquel implacable verano.

Bari, que mientras tanto estaba paseando por los alrededores, descubrió a su querida hermana mirándose en las aguas del lago y, en ese preciso momento, decidió gastarle una de sus frecuentes bromas. Se untó las manos con la oscura resina de un árbol y se fue acercando sigilosamente a Use, que, de espaldas a Bari, continuaba absorta ante las aguas.

Cuando llegó hasta ella, Bari frotó las negras palmas de sus manos en el blanquísimo rostro de Use. La cara de la diosa quedó como tiznada por hollín y, a orillas del lago, entre las divertidas carcajadas de su hermano, las aguas devolvían una imagen fea y deslucida de la cara de Use.

Al verse así, la bella diosa rompió a llorar desconsoladamente. El dios Bari se arrepintió inmediatamente de lo que había hecho.

—Perdóname, querida Use. Yo mismo lavaré tu precioso rostro —balbucía apenado Bari—.

—¡Apártate! ¡Me has ofendido como nadie lo ha hecho jamás! ¡Déjame! —decía Use mientras rechazaba todos los ofrecimientos de su hermano.

—Deja de llorar. Te suplico que me perdones —insistía Bari.

—¡No volverás a verme nunca! —gritó Use.

Y la diosa, en un vuelo fugaz, ascendió a los cielos ante el estupor de su afligido hermano. Desde entonces, Use, la diosa de la Luna, sale siempre de noche, cuando Bari, el dios del Sol, ya se ha ocultado.

Cuenta también la leyenda que Use siente a veces deseos de ver a su hermano y, por eso, algunos días muy claros, podemos ver la Luna y el Sol juntos en el cielo, aunque solo sea durante unos instantes.

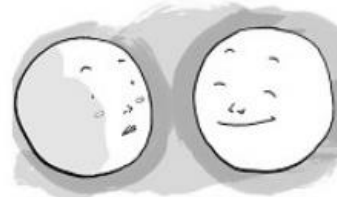

### 3. EJERCICIOS DE REPASO

2. En estos videos encontraras ejemplos de repaso para aprender a realizar una buena descripción de personas, objetos, animales y lugares de los mitos y leyendas:

<https://www.youtube.com/watch?v=M0IHfjvbUFM>

<https://www.youtube.com/watch?v=IPpShkAWtVY>

<https://www.youtube.com/watch?v=gULX4i7c1wU>

Debes escoger y dibujar uno de los mitos que están en los videos

Los estudiantes que no logren ver los videos escoger que personaje van a dibujar entre:

La llorona

La patasola

El duende

O el que usted elija preguntándole a su familia de cual ha escuchado hablar o conoce su historia.

Lee sobre las diferencias que existen entre los mitos y leyendas:

DIFERENCIAS ENTRE UNA LEYENDA Y UN MITO	
MITO	LEYENDA
El mito es un relato que trata de explicar el origen del mundo.	La leyenda el origen de algún elemento de la naturaleza; planta, animal, etc.
El mito es un relato con preferencias históricas	la leyenda no se ubica en un momento preciso.
El mito tiene dioses	la leyenda personas humanas.
El mito tiene seres fantásticos fabulosos como el minotauro	la leyenda personas.
El mito no siempre tiene algún elemento real	la leyenda si...por ejemplo el maíz, el ceibo.

Mitos y las leyendas myths and legends

#### El Sol y la Luna

Se dice que durante una gran celebración, el Sol y la Luna tomaron forma humana y acudieron a la Tierra para compartir la alegría y el baile con los mortales. Pero al encontrarse frente a frente, se enamoraron para siempre el uno del otro. Pero a pesar de su gran amor, tenían que regresar al cielo y separarse una vez terminada la celebración.

Según el mito anterior responde en inglés y en español.

1. ¿Quién son los personajes? Who are the characters?
2. ¿Por qué bajaron a la tierra? Why did they come down to earth?
3. ¿Qué paso cuando se encontraron? What happened when they met?
4. ¿Por qué tuvieron que separarse? Why did they have to separate?
5. Realiza un dibujo del mito.