



“Educando con integridad transformamos sociedad”

| | | | |
|---|-----------|--------|---------|
| ASIGNATURA /AREA/DIMENSIONES | ARTISTICA | GRADO: | SÉPTIMO |
| PERÍODO | 3 | AÑO: | 2024 |
| NOMBRE DEL ESTUDIANTE | | | |

DESEMPEÑOS:

- Realización de dibujos, reconociendo herramientas del dibujo como el encaje cubico
- Adecuación de bitácora o libro de artística para el desarrollo de sus actividades de clase.

ACTIVIDADES PRÁCTICAS A DESARROLLAR INCLUYENDO BIBLIOGRAFIA DONDE SE PUEDA ENCONTRAR INFORMACIÓN: (ACTIVIDADES FLEXIBLES Y AJUSTES RAZONABLES)

Cada actividad debe ser realizada en una hoja completa:

1. Dibujo creativo a color sobre tema de la honestidad al hablar, ejemplo:





INSTITUCION EDUCATIVA REINO DE BELGICA
RESOLUCION N° 10032 DE OCTUBRE 11 de 2013
RESOLUCION N° 013989 DE DICIEMBRE de 2014
NIT 900709106-1 DANE 105001012581

“Educando con integridad transformamos sociedad”

2. Transversalización con Emprendimiento: Mirar película en Busca de la Felicidad y practicar el dibujo a través de la observación eligiendo una imagen de la película y dibujando lo mas parecido posible, ejemplo imagen:



3. Consultar en qué consistió el Arte Griego y las proporciones griegas (30%) Dibujar el Partenón Griego (70%) pintarlo a color



INSTITUCION EDUCATIVA REINO DE BELGICA
RESOLUCION N° 10032 DE OCTUBRE 11 de 2013
RESOLUCION N° 013989 DE DICIEMBRE de 2014
NIT 900709106-1 DANE 105001012581

“Educando con integridad transformamos sociedad”

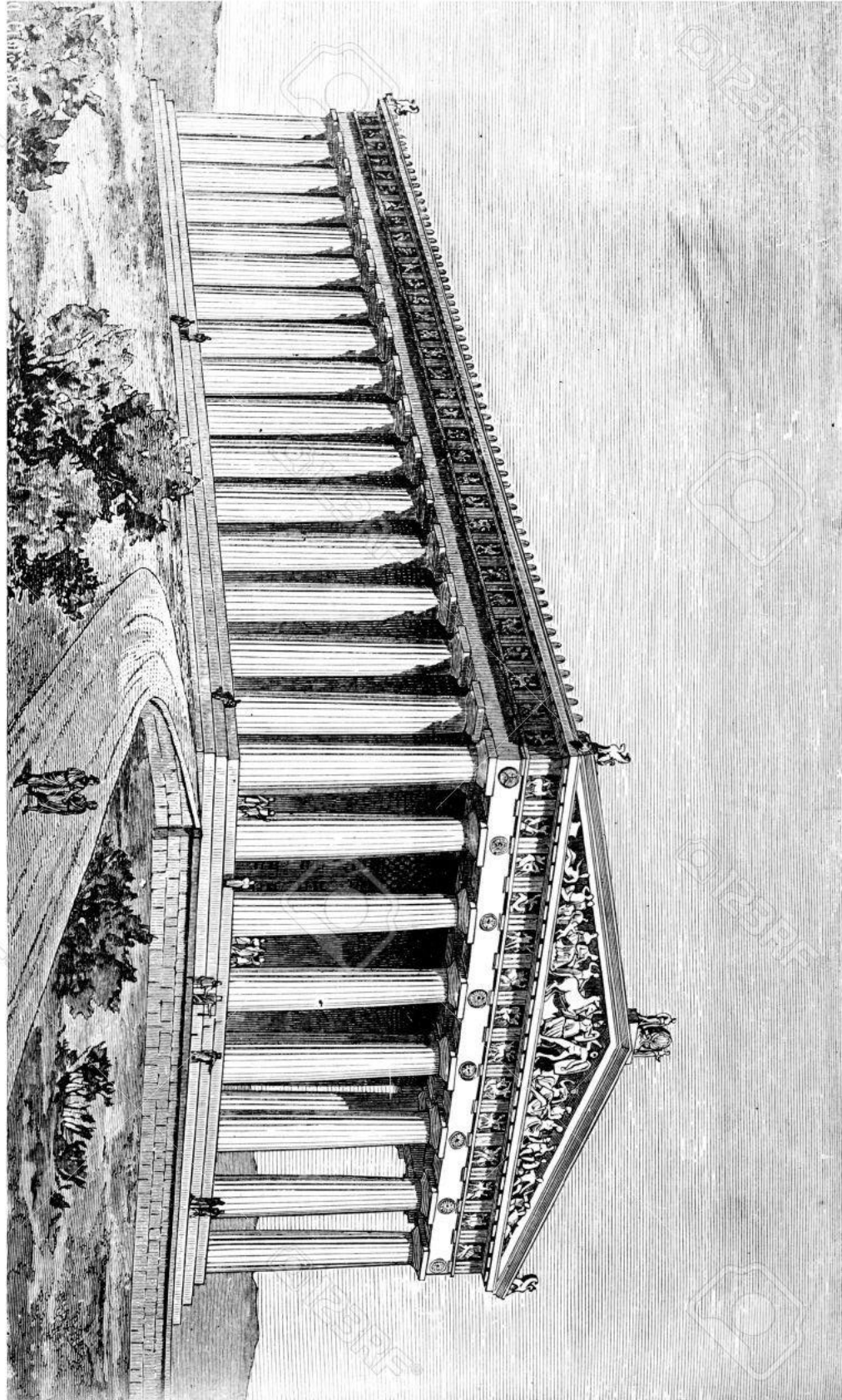



INSTITUCION EDUCATIVA REINO DE BELGICA
RESOLUCION N° 10032 DE OCTUBRE 11 de 2013
RESOLUCION N° 013989 DE DICIEMBRE de 2014
NIT 900709106-1 DANE 105001012581

“Educando con integridad transformamos sociedad”

4. Investigar qué son los patrones en el arte (30%) Dibujar el árbol de la siguiente obra a color, “El Árbol de la Vida” del artista Gustav Klimt, rellenar con un patrón a elección



5. Teselado. Realizar un dibujo libre de su preferencia sobre teselado, aplicando colores, ejemplos (repetir hasta completar hoja):





INSTITUCION EDUCATIVA REINO DE BELGICA
RESOLUCION N° 10032 DE OCTUBRE 11 de 2013
RESOLUCION N° 013989 DE DICIEMBRE de 2014
NIT 900709106-1 DANE 105001012581

“Educando con integridad transformamos sociedad”

6. Prueba de Período: Collage sencillo. Realizar un dibujo de su preferencia y rellenarlo con trozos de papel de colores, pueden ser recortes de revistas, periódicos, telas o folletos a color. Ejemplos:

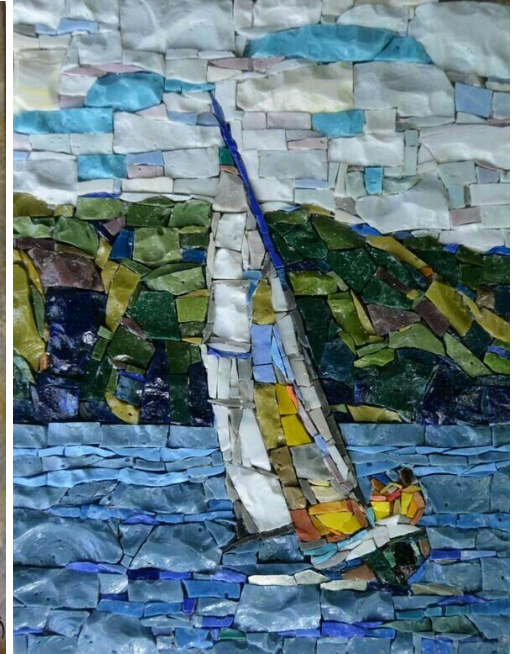

BIBLIOGRAFIA:

- [Patrones en el Arte: Definición, tipos y ejemplos \(estudyando.com\)](http://estudyando.com)
- [Collage artístico: Paisaje / Arte con papel / Técnicas de arte / Por: Enrique Zaldivar \(youtube.com\)](http://youtube.com)



INSTITUCION EDUCATIVA REINO DE BELGICA
RESOLUCION N° 10032 DE OCTUBRE 11 de 2013
RESOLUCION N° 013989 DE DICIEMBRE de 2014
NIT 900709106-1 DANE 105001012581

“Educando con integridad transformamos sociedad”

METODOLOGIA DE LA EVALUACIÓN: (EVALUACION FLEXIBILIZADA CON AJUSTES RAZONABLES)

Entrega de taller 80%
 Sustentación el 20 %

RECURSOS:

Bitácora, hojas Block, colores, marcadores, lápiz, borrador

OBSERVACIONES:

FECHA DE ENTREGA DEL TRABAJO:

Semana 18 a 22 de noviembre o fecha que establezca la Institución

FECHA DE SUSTENTACIÓN Y/O EVALUACIÓN:

Semana 25 a 29 de noviembre o fecha que establezca la Institución

NOMBRE DEL EDUCADOR(A):

Jonathan Oswaldo Mueses Tarazona

FIRMA DEL EDUCADOR(A)

Jonathan Oswaldo Mueses Tarazona

FIRMA DEL ESTUDIANTE

FIRMA DEL PADRE DE FAMILIA