

MUNICIPIO DE MEDELLÍN  
SECRETARÍA DE EDUCACIÓN MUNICIPAL  
**I.E. RODRIGO CORREA PALACIO**  
Aprobada por Resolución 16218 de Noviembre 27 de 2002  
DANE 105001006483 - NIT 811031045-6



## PLAN DE APOYO 2024

### TERCER PERIODO

<b>AREA O ASIGNATURA:</b> INGLÉS
<b>DOCENTE:</b> SARA DIAZ
<b>ESTUDIANTE:</b> _____ <b>GRUPO:</b> 6TH
<b>FECHA DE ENTREGA:</b> _____
<b>CONTENIDOS TEMÁTICOS A RECUPERAR</b>
Family members Jobs and occupations Parts of the house WH questions
<b>INDICADORES DE DESEMPEÑO A RECUPERAR</b>
<ul style="list-style-type: none"><li>• Puede extraer información detallada y exacta de textos cortos en inglés, usando lenguaje sencillo para describir elementos principales.</li><li>• Escribe un texto corto sobre la familia, amigos, y el entorno familiares, usando estructuras trabajadas en inglés de forma satisfactoria.</li><li>• Siempre comprende las diversas formas de expresar las identidades y el respeto hacia las diferencias.</li></ul>
<b>ACTIVIDADES PARA DESARROLLAR</b>
<ol style="list-style-type: none"><li>1. Complete el siguiente árbol genealógico con los nombres correspondientes a cada miembro de la familia en inglés. <b>IMPORTANTE</b>, el árbol genealógico no es sobre su familia sino que se debe nombrar con el parentezco que cada persona de ese árbol tendría con el personaje principal, cuya casilla está marcada con color.</li></ol>

# Family Tree

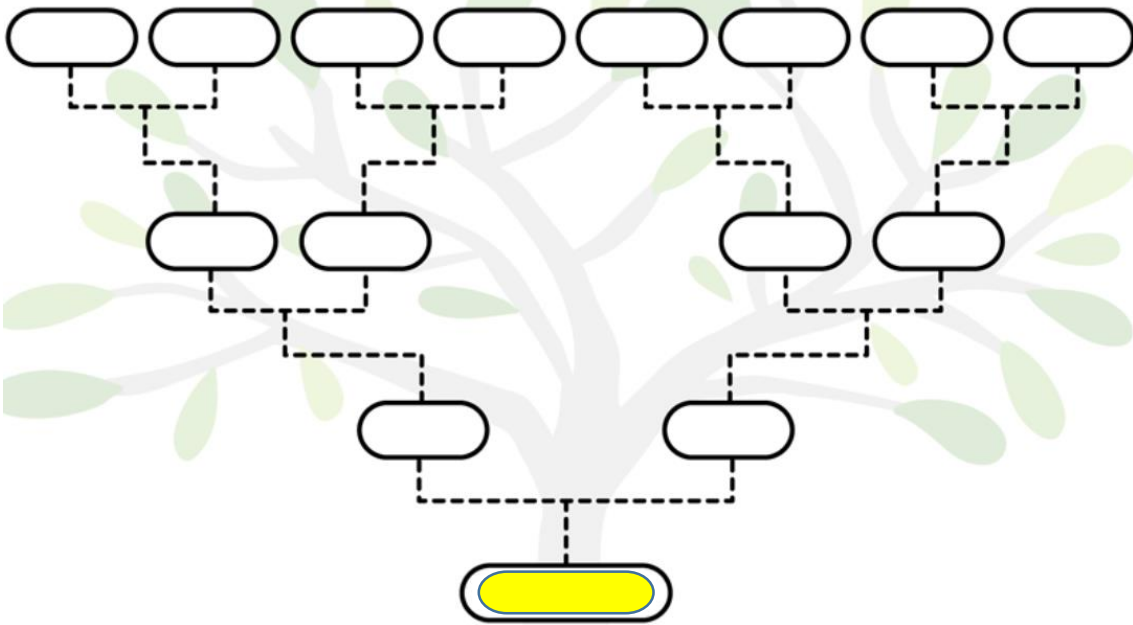

2. Describa a tres miembros de su familia en inglés, siga el ejemplo:  
my mom is the mother of two children. She likes to read books. She has short brown hair.

a) \_\_\_\_\_

\_\_\_\_\_

\_\_\_\_\_

b) \_\_\_\_\_

\_\_\_\_\_

\_\_\_\_\_

c) \_\_\_\_\_

\_\_\_\_\_

\_\_\_\_\_

3. Una los miembros de la familia con su respectiva descripción:

Family Word	Definition
1. Father	A. Your mother's or father's brother.
2. Aunt	B. A man who has children.
3. Brother	C. Your sister's or brother's children.
4. Grandfather	D. Your mother's or father's father.
5. Sister	E. A woman who has children.
6. Uncle	F. A woman who is married to your father.
7. Cousin	G. A man who is your brother or sister.
8. Mother	H. Your father's or mother's daughter.

**4. Una los siguientes trabajos y ocupaciones con su respectiva descripción:**

Job	Description
1. Teacher	A. A person who repairs cars and engines.
2. Doctor	B. A person who grows food and raises animals.
3. Farmer	C. A person who helps people in hospitals and takes care of their health.
4. Engineer	D. A person who designs and builds machines, structures, or roads.
5. Mechanic	E. A person who teaches students in schools or universities.
6. Chef	F. A person who prepares food in a restaurant or kitchen.
7. Artist	G. A person who creates paintings, sculptures, or other forms of art.

**5. Complete los espacios en blanco con palabras del siguiente recuadro:**

**Nurse Firefighter Lawyer Teacher Waiter**

- a. A \_\_\_\_\_ helps people who are sick or injured in hospitals.
- b. A \_\_\_\_\_ serves food and drinks to customers in a restaurant.
- c. A \_\_\_\_\_ helps people solve legal problems and represents them in court.
- d. A \_\_\_\_\_ works in a classroom and teaches students different subjects.
- e. A \_\_\_\_\_ helps put out fires and rescues people in dangerous situations.

6. Elija uno de los siguientes trabajos y escriba una descripción sobre este en inglés que incluya los siguientes temas: responsabilidades de dicho trabajo, habilidades requeridas, lugar de trabajo:

Police Officer

Scientist

Actor

Architect

Construction Worker

---

---

---

---

---

---

---

7. Nombra en inglés las partes señaladas en la casa.

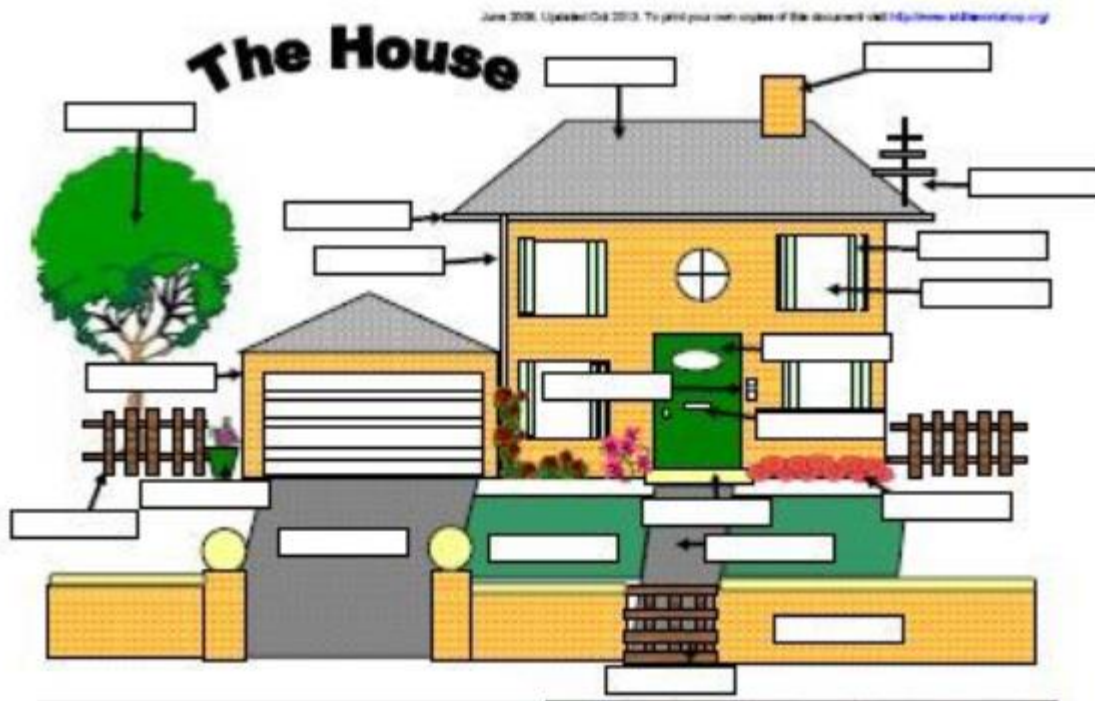

**8. Complete las oraciones usando las palabras que encontrará a continuación, cada una corresponde a alguna de las partes de la casa:**

Words to use: Kitchen, Bedroom, Bathroom, Living Room, Dining Room

We cook food in the \_\_\_\_\_.

We sleep in the \_\_\_\_\_.

We watch TV and relax in the \_\_\_\_\_.

We eat dinner in the \_\_\_\_\_.

We take a shower in the \_\_\_\_\_.

**ESTRATEGIAS DE EVALUACION**

- Presentación de taller
- Actividad de sustentación

**FECHA DE DEVOLUCIÓN:**

**VALORACION:**