

	<b>MUNICIPIO DE MEDELLÍN</b>	
	<b>SECRETARÍA DE EDUCACIÓN MUNICIPAL</b>	
	<b>I.E. RODRIGO CORREA PALACIO</b> Aprobada por Resolución 16218 de Noviembre 27 de 2002 DANE 105001006483 - NIT 811031045-6	

**PLAN DE MEJORAMIENTO DEL TERCER PERIODO 2023 ASIGNATURA: CIENCIAS NATURALES (BIOLOGÍA) DOCENTE: JUVENAL ANDRÉS MORENO VILLARREAL GRADO: 9°**

1) El bolo baja por el \_\_\_\_\_ hasta llegar al estómago.

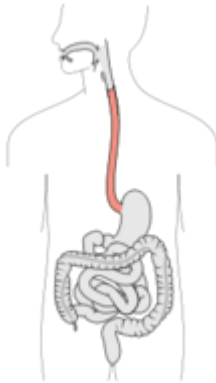

- a) Boca
- b) Faringe
- c) Intestino Grueso
- d) Esófago

2 ¿Dónde ocurre la absorción de nutrientes?

- a) Hígado
- b) Páncreas
- c) Intestino delgado
- d) Estómago

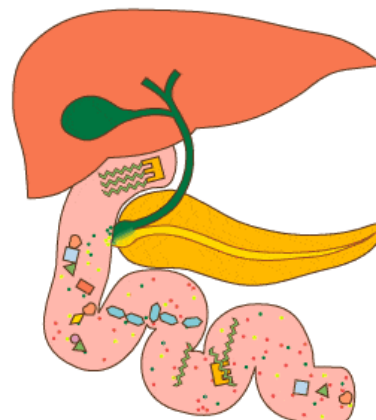

3) ¿Cómo se llama la sustancia que se origina al mezclarse el bolo alimenticio con los jugos gástricos?

- a) Quimo
- b) Rumia
- c) Quilo
- d) Quino

4) ¿Cuáles son las partes del intestino delgado?

- a) Yeyuno e íleon
- b) Páncreas, íleon y duodeno
- c) Duodeno, yeyuno e íleon
- d) Duodeno e hígado

5) Los principales aparatos que intervienen en la nutrición son:

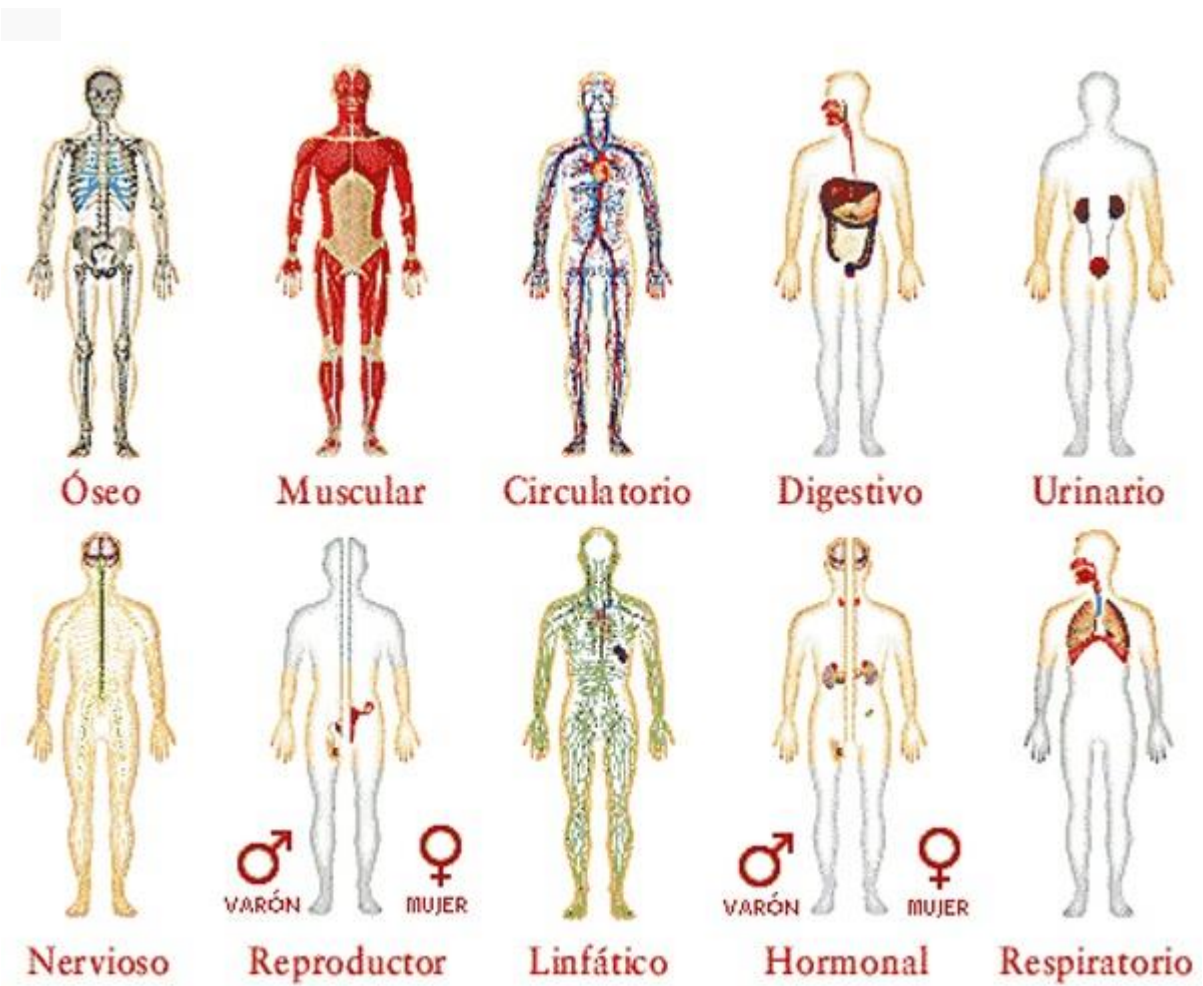

- a) El aparato digestivo, el respiratorio, el circulatorio y el nervioso
- b) El aparato digestivo, el respiratorio y el sexual

- c) El aparato digestivo, el respiratorio, el endocrino, y el excretor
- d) El aparato digestivo, el respiratorio, el circulatorio y el excretor
- 6) El estómago tiene dos válvulas, una de entrada y otra de salida llamadas:
- a) Cardias y píloro.
  - b) Espiración e inspiración
  - c) Quimo y quilo.
  - d) Aurícula y ventrículo.
- 7) ¿Cuáles son los dientes que se encargan de moler el alimento?
- a) Molares
  - b) Incisivos
  - c) Premolares
- 8) ¿Qué otros nombres reciben las Infecciones de Transmisión Sexual?
- a) Enfermedades venéreas
  - b) Enfermedades de Transmisión Sexual
  - c) Todas las anteriores
- 9) ¿Por qué medios frecuentes se transmiten las Enfermedades de Transmisión Sexual?
- a) Por relaciones sexuales sin protección
  - b) Durante el embarazo o parto de madre a hijo
  - c) Por jeringas contaminadas
  - d) Todas las anteriores
- 10) La Sífilis es una Enfermedad de Transmisión Sexual causada por:
- a) Bacteria Treponema Palladium
  - b) Neisseria gonorrhoeae
  - c) Virus del Papiloma Humano
  - d) Bacteria Chlamydia Trachomatis
- 11) El VIH es una Enfermedad de Transmisión Sexual causada por:
- a) Bacteria Treponema Palladium
  - b) Virus de la Inmunodeficiencia Humana
  - c) Virus del Papiloma Humano (VPH)
  - d) Bacteria Chlamydia Trachomatis
- 12) El VIH significa:

- a) Virus Inmuno Humano
  - b) Virus de la Inmunodeficiencia Humana
  - c) Virus del Papiloma Humano
  - d) Virus Inmerso Humano
- 13) Los síntomas tanto en varón como en la mujer son: fiebre, dolores musculares en la región lumbar, los glúteos o las rodillas y los ganglios inflamados. Todo esto son síntomas de la Enfermedad de Transmisión Sexual de:
- a) Gonorrea
  - b) Papiloma Humano
  - c) Sífilis
  - d) Herpes
- 14) La clamidia es más común en
- a) Mujeres
  - b) Niños (a)
  - c) Hombres
  - d) ninguna de las anteriores

