# CUADRO DE HONOR SEGUNDO PERÍODO 2020

COLEGIO DE LA PRESENTACIÓN DE LA ESTRELLA

# PREESCOLAR

## ACADÉMICO

Jardín: Isabela Valencia

Transición: Iker González

## VALOR: Admiración

Jardín: Alejandro

Transición: Elizabeth Montoya

## COMPORTAMIENTO

Jardín: Sofía Gil

Transición: Karen Osses

# ACADÉMICO

1°A Isabella Andrade

1°B Gregorio Gamboa

2°A Dylan Ospina

2°B Juelita Gómez

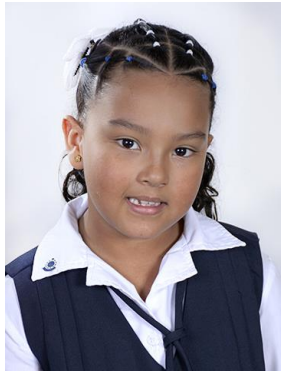

3°A Valeria Mejía

3°B Luciana Guzmán

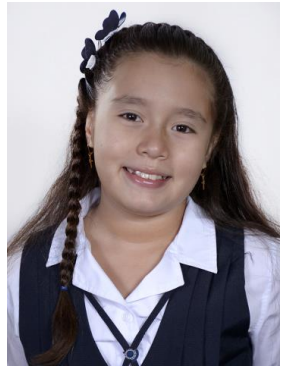

4° María Camila Medina

5° Valeria Orrego

Colegio de La Presentación de La Estrella

# ACADÉMICO

6° Isabella Pinzón

7° María Antonia Upegui

8° María José Virguez

9° Isabella Mendoza

10° Isabella Villanueva

11° Isabella del Mar Guzmán

Colegio de La Presentación de La Estrella

# COMPORTAMIENTO

1°A Juan José Ortiz

1°B Raquel Martínez

2°A Mariangel Gutiérrez

2°B Jacobo Puerta

3°A Juan Martín Henao

3°B Isabel Ceballos

4° Samantha Mahecha

5° Ana Sofía Pérez

Colegio de La Presentación de La Estrella

# COMPORTAMIENTO

6° Sara Lozada

7° Isabella Muñoz

8° Ana Sofía Cartagena

9° Estefania Mejía

10° María Paula Builes

11° Isabela Castaño

Colegio de La Presentación de La Estrella

# VALOR ADMIRACIÓN

1°A Luciana Portilla

1°B Martín Sánchez

2°A Violeta Cano

2°B Salomé Isaza

3°A Juan José Giraldo

3°B Celeste Alzate

4° Isabel Ruiz Romero

5° María José Mora

Colegio de La Presentación de La Estrella

# VALOR ADMIRACIÓN

6° Salomé Salazar

7° Karen Yulisa Morales

8° Michelle Orrego

9° Ana María Betancur

10° Sara Luna Valencia

11° Daniela Negrette

Colegio de La Presentación de La Estrella