



INSTITUCIÓN EDUCATIVA ESTEBAN OCHOA

Aprobada por resolución Municipal N° 2458 de Agosto 29 de 2006, N°689 de Febrero 8 de 2008 y N°445 de Febrero 17 de 2011
NIT: 811010745-3 - DANE: 105360000253



INFORME DE GESTIÓN VIGENCIA 2020

Informe generado para la Rendición de cuentas en el marco de lo consagrado en los artículos 2, 103 y 270 de la Constitución Política de 1991 y el decreto 4791 de 2008.

LOGROS POR GESTIÓN DE LA I.E. ESTEBAN OCHOA 2020

GESTIÓN ACADÉMICA

En la gestión académica la institución educativa obtuvo avances significativos en los resultados institucionales y los procesos pedagógicos se fortalecieron a través de:

- Implementación de la estrategia pedagógica de Nueva Escuela en un 100% con sus diez principios.
 - Ambientes de aprendizaje significativo y con sentido.
 - Trabajo colaborativo y liderazgo.
 - Gobierno estudiantil.
 - Guías de aprendizaje.
 - La pregunta inteligente.
 - Evaluación formativa para la excelencia.
 - Las TIC en la vida escolar.
 - Formar para la vida: emprendimiento.
 - English to the World.
 - Cultura escolar y responsabilidad ciudadana.
- El puntaje individual de pruebas saber 11 más alto en instituciones de carácter públicos del municipio de Itagüí, con la Estudiante Susana Restrepo 405 puntos.
- Gestión y aprobación de la técnica de Animación Turística articulada con el SENA para la sede Germán Restrepo.
- Ajuste del PEI, sistema de evaluación institucional y manual de convivencia teniendo en cuenta la estrategia Nueva Escuela
- Participación destacada en oratoria a nivel municipal (Segundo puesto en la categoría intermedia y en la superior, en la departamental (segundo y tercer puesto en la categoría intermedia)
- Participación destacada de estudiantes y maestros en Medellín en 100 palabras, donde los escritos se publicaron.

“La calidad educativa, principio rector de todas nuestras acciones”

Sede 1- Cra 68 N° 36-75 B. San Gabriel Tels: 371-97-51 – 277-14-64 – 281-25-34

Sede 2- Cal 31 N° 68-98 B. Triana tels: 281-08-31 – 338-24-44 -

Sede 3- Cra 67 N° 28-108 B.Triana Tel: 373-84-74

Email: IEESTEBANOCHOA@itagui.edu.co - Página Web: www.ieestebanochoa.edu.co



INSTITUCIÓN EDUCATIVA ESTEBAN OCHOA

Aprobada por resolución Municipal N° 2458 de Agosto 29 de 2006, N°689 de Febrero 8 de 2008 y N°445 de Febrero 17 de 2011
NIT: 811010745-3 - DANE: 105360000253



- Reconocimiento por parte del SENA por ser una institución destacada en el área metropolitana en la técnica de Operación de eventos.
- Aprobación superior al 87% por parte de estudiantes, padres de familia, acudientes y maestros, de la estrategia pedagógica utilizada durante el tiempo de pandemia.
- Implementación de guías socioemocionales las cuales harán parte del diseño curricular cuando se regrese a la presencialidad.
- Atención efectiva a estudiantes sin conectividad, optimizando recursos como el XO y las Tablet.
- Validación de la estrategia pedagógica Nueva escuela, especialmente en su principio de guías de aprendizaje.
- Ajuste el SIEPE con el fin de atender el trabajo en casa a raíz de la pandemia.
- Ajuste de la jornada para adultos con el fin de garantizar la continuidad de la misma.
- Flexibilización curricular para todos los estudiantes, especialmente para los que tienen NEE.
- Participación activa de los preicfes y preuniversitario ofrecido por la SEMI.
- Participación en los festivales de la canción y de deletreo en el idioma inglés.
- Se obtiene un puntaje en la auto-evaluación institucional en la gestión de entre apropiación y mejoramiento continuo del 96,8% el cual nos muestra que estamos ubicados en el estado del proceso en **cultura institucional**.

GESTIÓN	PROCESO	VALORACIÓN			DESARROLLO DEL PROCESO	ESTADO DEL PROCESO
		PERTINENCIA	APROPIACIÓN	MEJORAMIENTO		
GESTION ACADEMICA	Diseño pedagógico (curricular)	0%	17%	100%	108%	CULTURA INSTITUCIONAL
	Prácticas pedagógicas	0%	50%	50%	75%	FORTALEZA
	Gestión de aula	0%	0%	100%	100%	CULTURA INSTITUCIONAL
	Seguimiento académico	0%	25%	75%	87%	FORTALEZA
	TOTAL GESTIÓN	0	3	14	DESARROLLO DE LA GESTIÓN	CULTURA INSTITUCIONAL
	0,0%	18,8%	87,5%	96,8%		

“La calidad educativa, principio rector de todas nuestras acciones”

Sede 1- Cra 68 N° 36-75 B. San Gabriel Tels: 371-97-51 – 277-14-64 – 281-25-34

Sede 2- Cal 31 N° 68-98 B. Triana tels: 281-08-31 – 338-24-44 -

Sede 3- Cra 67 N° 28-108 B.Triana Tel: 373-84-74

Email: IEESTEBANOCHOA@itagui.edu.co - Página Web: www.ieestebanochoa.edu.co



INSTITUCIÓN EDUCATIVA ESTEBAN OCHOA

Aprobada por resolución Municipal N° 2458 de Agosto 29 de 2006, N°689 de Febrero 8 de 2008 y N°445 de Febrero 17 de 2011
NIT: 811010745-3 - DANE: 105360000253



Los aspectos por mejorar en esta gestión son:

- Mejorar los resultados de las pruebas Saber 11 con el fin de mantener el nivel B.
- Continuar con el fortalecimiento del diseño, ejecución y evaluación de los proyectos institucionales.
- Continuar ajustando las guías de aprendizaje para que se enfoquen en el desarrollo de competencias.
- Transverzalizar áreas especialmente desde el componente D de las guías de aprendizaje.
- Retomar el trabajo por proyectos para los grados transición a tercero.
- Incluir en el diseño curricular el desarrollo de las competencias socioemocionales.

“La calidad educativa, principio rector de todas nuestras acciones”

Sede 1- Cra 68 N° 36-75 B. San Gabriel Tels: 371-97-51 – 277-14-64 – 281-25-34

Sede 2- Cal 31 N° 68-98 B. Triana tels: 281-08-31 – 338-24-44 -

Sede 3- Cra 67 N° 28-108 B.Triana Tel: 373-84-74

Email: IEESTEBANOCHOA@itagui.edu.co - Página Web: www.ieestebanochoa.edu.co



INSTITUCIÓN EDUCATIVA ESTEBAN OCHOA

Aprobada por resolución Municipal N° 2458 de Agosto 29 de 2006, N°689 de Febrero 8 de 2008 y N°445 de Febrero 17 de 2011
NIT: 811010745-3 - DANE: 105360000253



GESTIÓN DIRECTIVA

En la gestión directiva la institución avanzó significativamente en la consecución de sus objetivos estratégicos apoyada en las siguientes acciones:

- Fortalecimiento de alianzas estratégicas. (Universidad de Antioquia, Área metropolitana, Comfama, Hospital del sur, Tecnológico de Antioquia, Sena, Universidad Luis Amigó, Telefónica, entre otras).
- Sostenimiento del Sistema de Gestión de Calidad y renovación de la certificación en ISO:9001 versión 2015 donde se reconoció por parte del Icontec la manera de cómo se prestó el servicio educativo en tiempo de pandemia.
- Validación de la estrategia Nueva Escuela en tiempos de pandemia.
- Atención del componente socioemocional en toda la comunidad educativa a través de facilitadores.
- Fortalecimiento del plan digital como proyecto y optimización de la plataforma TEAMS.
- Construcción, socialización y puesta en marcha del Plan de Mejoramiento
- Implementación de los 10 principios de la nueva escuela.
- Entrega del PAE durante todo el año escolar.
- Participación activa del proyecto de colegios con propósito.
- Diseño del plan de alternancia y protocolos de bioseguridad.
- Se obtiene un puntaje en la auto-evaluación institucional en la gestión de entre apropiación y mejoramiento continuo del 98% el cual nos muestra que estamos ubicados en el estado del proceso en **cultura institucional**.

“La calidad educativa, principio rector de todas nuestras acciones”

Sede 1- Cra 68 N° 36-75 B. San Gabriel Tels: 371-97-51 – 277-14-64 – 281-25-34

Sede 2- Cal 31 N° 68-98 B. Triana tels: 281-08-31 – 338-24-44 -

Sede 3- Cra 67 N° 28-108 B.Triana Tel: 373-84-74

Email: IEESTEBANOCHOA@itagui.edu.co - Página Web: www.ieestebanochoa.edu.co



INSTITUCIÓN EDUCATIVA ESTEBAN OCHOA

Aprobada por resolución Municipal N° 2458 de Agosto 29 de 2006, N°689 de Febrero 8 de 2008 y N°445 de Febrero 17 de 2011
NIT: 811010745-3 - DANE: 105360000253



GESTIÓN	PROCESO	VALORACIÓN			DESARROLLO DEL PROCESO	ESTADO DEL PROCESO
		PERTINENCIA	APROPIACIÓN	MEJORAMIENTO		
GESTIÓN DIRECTIVA	Direccionamiento o estratégico y horizonte institucional	0%	0%	100%	100%	CULTURA INSTITUCIONAL
	Gerencia estratégica	0%	0%	100%	100%	CULTURA INSTITUCIONAL
	Gobierno escolar	0%	17%	83%	92%	CULTURA INSTITUCIONAL
	Cultura institucional	0%	0%	100%	100%	CULTURA INSTITUCIONAL
	Clima escolar	0%	0%	100%	100%	CULTURA INSTITUCIONAL
	Relaciones con el entorno	0%	0%	100%	100%	CULTURA INSTITUCIONAL
	TOTAL GESTIÓN		0	1	24	DESARROLLO DE LA GESTIÓN
		0,0%	4,0%	96,0%	98,0%	

Los aspectos por mejorar en esta gestión son:

- Cumplir con las metas planteadas en el PMI.
- Continuar con el fortalecimiento del seguimiento a egresados
- Consolidar la plataforma Máster y el office 365 como canales institucionales de comunicación.
- Continuar con el fortalecimiento de la estrategia Nueva Escuela.
- Fortalecer el liderazgo y la participación activa de los diferentes estamentos del gobierno escolar.
- Consolidar el proceso de Colegios con propósito desarrollado de la mano de Poantioquia para definir una MEGA acorde a las necesidades y expectativas de las partes interesadas.
- Mejorar la divulgación de buenas prácticas que permitan una gestión del conocimiento con mayor impacto.
- Gestionar más alianzas con el sector productivo.

“La calidad educativa, principio rector de todas nuestras acciones”

Sede 1- Cra 68 N° 36-75 B. San Gabriel Tels: 371-97-51 – 277-14-64 – 281-25-34

Sede 2- Cal 31 N° 68-98 B. Triana tels: 281-08-31 – 338-24-44 -

Sede 3- Cra 67 N° 28-108 B.Triana Tel: 373-84-74

Email: IEESTEBANOCHOA@itagui.edu.co - Página Web: www.ieestebanochoa.edu.co



INSTITUCIÓN EDUCATIVA ESTEBAN OCHOA

Aprobada por resolución Municipal N° 2458 de Agosto 29 de 2006, N°689 de Febrero 8 de 2008 y N°445 de Febrero 17 de 2011
NIT: 811010745-3 - DANE: 105360000253



GESTIÓN ADMINISTRATIVA Y FINANCIERA

En la gestión administrativa y financiera se obtuvieron grandes logros realizando una ejecución presupuestal aproximadamente del 83,71% la cual no pudo ser mayor debido a que algunos recursos ingresaron después de la fecha de cierre de la contratación en FSE

NOTA: Para ver detalladamente la ejecución de cada uno de los contratos se deben remitir a la página web www.ieestebanochoa.edu.co e ingresan al link SECOP



“La calidad educativa, principio rector de todas nuestras acciones”

Sede 1- Cra 68 N° 36-75 B. San Gabriel Tels: 371-97-51 – 277-14-64 – 281-25-34

Sede 2- Cal 31 N° 68-98 B. Triana tels: 281-08-31 – 338-24-44 -

Sede 3- Cra 67 N° 28-108 B.Triana Tel: 373-84-74

Email: IEESTEBANOCHOA@itagui.edu.co - Página Web: www.ieestebanochoa.edu.co



INSTITUCIÓN EDUCATIVA ESTEBAN OCHOA

Aprobada por resolución Municipal N° 2458 de Agosto 29 de 2006, N°689 de Febrero 8 de 2008 y N°445 de Febrero 17 de 2011
NIT: 811010745-3 - DANE: 105360000253



Los resultados de la auditoria a la contratación realizada por la Contraloría Municipal de Itagüí en la cual se auditaron el 100% de los contratos, fueron los siguientes:

- Gestión contractual 100%.
- Control de legalidad 100%
- Rendición de cuenta 99.5%
- Control fiscal interno 98.6%
- Seguimiento al plan de mejoramiento 100%

Esta valoración continúa demostrando el uso adecuado de los recursos que se realiza mancomunadamente con el consejo directivo, se puede evidenciar que estos recursos se ejecutan con transparencia y pertinencia con el fin de garantizar el mejoramiento continuo de la institución

Otros aspectos positivos de la gestión:

- Compra de mobiliario para continuar adecuando los ambientes de aprendizaje con la estrategia Nueva Escuela.
- Adquisición de más equipos de cómputo para continuar fortaleciendo la sala de sistemas y el trabajo con la técnica
- Mantenimiento de las plantas físicas de la institución especialmente en el tema de pintura de zonas comunes y centros de aprendizaje.
- Adquisición de materiales pedagógicos, guías, cartillas, entre otros para atender las necesidades de nuestra comunidad en tiempo de pandemia.
- Docentes evaluados según contribuciones individuales.
- Docentes desarrollando las áreas según su perfil y nombramiento.
- Optimización de los XO y Tablet para trabajo de guías y encuentros sincrónicos y asincrónicos.
- Seguimiento a los equipos prestados por la institución para el desarrollo de actividades de los estudiantes.
- Compra de televisores con el objetivo de reemplazar los vídeo beam que ya cumplieron su vida útil y no funcionan en la actualidad.
- Se inicia compra de algunos elementos de Bioseguridad.
- Cualificación de maestros en ambientes de aprendizaje virtuales.

“La calidad educativa, principio rector de todas nuestras acciones”

Sede 1- Cra 68 N° 36-75 B. San Gabriel Tels: 371-97-51 – 277-14-64 – 281-25-34

Sede 2- Cal 31 N° 68-98 B. Triana tels: 281-08-31 – 338-24-44 -

Sede 3- Cra 67 N° 28-108 B.Triana Tel: 373-84-74

Email: IEESTEBANOCHOA@itagui.edu.co - Página Web: www.ieestebanochoa.edu.co



INSTITUCIÓN EDUCATIVA ESTEBAN OCHOA

Aprobada por resolución Municipal N° 2458 de Agosto 29 de 2006, N°689 de Febrero 8 de 2008 y N°445 de Febrero 17 de 2011
NIT: 811010745-3 - DANE: 105360000253



- Se obtiene un puntaje en la auto-evaluación institucional en la gestión de entre apropiación y mejoramiento continuo del 92.1% el cual nos muestra que estamos ubicados en el estado del proceso en **cultura institucional**.

GESTIÓN	PROCESO	VALORACIÓN			DESARROLLO DEL PROCESO	ESTADO DEL PROCESO
		PERTINENCIA	APROPIACIÓN	MEJORAMIENTO		
GESTIÓN ADMINISTRATIVA Y FINANCIERA	Apoyo a la gestión académica	0%	0%	100%	100%	CULTURA INSTITUCIONAL
	Administración de la planta física y de los recursos	0%	14%	86%	93%	CULTURA INSTITUCIONAL
	Administración de servicios complementarios	0%	0%	100%	100%	CULTURA INSTITUCIONAL
	Talento humano	0%	29%	71%	86%	FORTALEZA
	TOTAL GESTIÓN	0	3	16	DESARROLLO DE LA GESTIÓN	CULTURA INSTITUCIONAL
		0,0%	15,8%	84,2%	92,1%	

Aspectos a mejorar:

- Continuar gestionando el mejoramiento de la infraestructura de las tres sedes.
- Adquisición de material pedagógico y mobiliario para el fortalecimiento de la estrategia Nueva Escuela.
- Continuar con la renovación de parque tecnológico.
- Continuar con la adecuación de los ambientes de aprendizaje.
- Continuar cualificación de maestros en la estrategia Nueva Escuela, en entornos virtuales de aprendizaje, diseño y elaboración de guías de aprendizaje y proyectos de aula.

“La calidad educativa, principio rector de todas nuestras acciones”

Sede 1- Cra 68 N° 36-75 B. San Gabriel Tels: 371-97-51 – 277-14-64 – 281-25-34

Sede 2- Cal 31 N° 68-98 B. Triana tels: 281-08-31 – 338-24-44 -

Sede 3- Cra 67 N° 28-108 B.Triana Tel: 373-84-74

Email: IEESTEBANOCHOA@itagui.edu.co - Página Web: www.ieestebanochoa.edu.co



INSTITUCIÓN EDUCATIVA ESTEBAN OCHOA

Aprobada por resolución Municipal N° 2458 de Agosto 29 de 2006, N°689 de Febrero 8 de 2008 y N°445 de Febrero 17 de 2011
NIT: 811010745-3 - DANE: 105360000253



GESTIÓN COMUNITARIA

La gestión comunitaria presento avances durante el 2020; avances que se materializaron en las siguientes acciones:

- Sensibilización e implementación de acciones para elaboración de planes de ajustes razonables para estudiantes que presentan diagnóstico de discapacidad.
- Espacio institucional para el desarrollo de actividades sobre competencias socioemocionales.
- Vinculación de los padres de familia en estamentos como: Comité de convivencia, comité CAE, consejo Directivo y consejo de padres. Y en encuentros programados para acompañamiento desde diversas temáticas, para bienestar en época de confinamiento.
- Proyecto de prevención de riesgos físicos desarrollado de acuerdo con la norma, e implementación de proyecto de riesgos psicosociales para trabajar desde la prevención, promoción y atención a riesgos, de la comunidad educativa, liderado por orientación escolar con el apoyo de practicante en psicología U. Envigado.
- Estructuración y sensibilización del manual de convivencia y ejecución de las reuniones del comité de convivencia.
- Asesoría y acompañamiento para el desarrollo del servicio social estudiantes de los grados 10 y 11.
- Puesta en marcha de diversas actividades desde la biblioteca apuntando a el sano esparcimiento y complemento de las actividades académicas de los estudiantes.
- Desarrollo de actividades encaminadas a orientación vocacional impartidas a estudiantes de los grados 10 y 11.
- Atención en crisis y derivación a entes externos de estudiantes que se presumen presentan afectación en su salud mental.
- Apoyo de practicantes de sicología y trabajo social para estudiantes y familias.
- Ejecución del proyecto “Un bebe tu decisión” y fortalecimiento del tema de salud sexual y reproductiva.

“La calidad educativa, principio rector de todas nuestras acciones”

Sede 1- Cra 68 N° 36-75 B. San Gabriel Tels: 371-97-51 – 277-14-64 – 281-25-34

Sede 2- Cal 31 N° 68-98 B. Triana tels: 281-08-31 – 338-24-44 -

Sede 3- Cra 67 N° 28-108 B.Triana Tel: 373-84-74

Email: IEESTEBANOCHOA@itagui.edu.co - Página Web: www.ieestebanochoa.edu.co



INSTITUCIÓN EDUCATIVA ESTEBAN OCHOA

Aprobada por resolución Municipal N° 2458 de Agosto 29 de 2006, N°689 de Febrero 8 de 2008 y N°445 de Febrero 17 de 2011
NIT: 811010745-3 - DANE: 105360000253



GESTION	PROCESO	VALORACIÓN			DESARROLLO DEL PROCESO	ESTADO DEL PROCESO
		PERTINENCIA	APROPIACIÓN	MEJORAMIENTO		
PROYECCIÓN A LA COMUNIDAD	Accesibilidad	0%	0%	100%	100%	CULTURA INSTITUCIONAL
	Proyección a la comunidad	0%	0%	100%	100%	CULTURA INSTITUCIONAL
	Participación y convivencia	0%	0%	100%	100%	CULTURA INSTITUCIONAL
	Prevención de riesgos	0%	0%	100%	100%	CULTURA INSTITUCIONAL
	TOTAL GESTIÓN	0	0	12	DESARROLLO DE LA GESTIÓN	CULTURA INSTITUCIONAL
		0,0%	0,0%	100,0%	100,0%	

Aspectos a mejorar:

- Continuar con la implementación de los PIAR hasta alcanzar el 100% de estos
- Seguir con el acompañamiento y mejoramiento del espacio y contenidos para las competencias socioemocionales.
- Generar espacios que permitan mayor participación de las familias.
- Fortalecer procesos de acompañamiento mediante entes externos a estudiantes que presentan vulnerabilidad.

“La calidad educativa, principio rector de todas nuestras acciones”

Sede 1- Cra 68 N° 36-75 B. San Gabriel Tels: 371-97-51 – 277-14-64 – 281-25-34

Sede 2- Cal 31 N° 68-98 B. Triana tels: 281-08-31 – 338-24-44 -

Sede 3- Cra 67 N° 28-108 B.Triana Tel: 373-84-74

Email: IEESTEBANOCHOA@itagui.edu.co - Página Web: www.ieestebanochoa.edu.co



INSTITUCIÓN EDUCATIVA ESTEBAN OCHOA

Aprobada por resolución Municipal N° 2458 de Agosto 29 de 2006, N°689 de Febrero 8 de 2008 y N°445 de Febrero 17 de 2011
NIT: 811010745-3 - DANE: 105360000253



EJECUCIÓN PRESUPUESTAL 2020

CONTRATO	OBJETO	VALOR
1	Compraventa de cuadernos para estudiantes de la institución educativa.	\$2.884.200,00
2	Compraventa de chaquetas tipo prom para los alumnos del grado undécimo de la institución educativa	\$12.874.000,00
3	Prestación de servicio de elaboración e impresión de guías pedagógicas para los estudiantes de la institución educativa	\$11.517.600,00
4	Compraventa de material didáctico e implementos de papelería para los estudiantes de la institución educativa.	\$16.648.966,00
5	Compraventa de insumos, partes y repuestos para equipos de oficina	\$6.421.240,00
6	Compraventa de mobiliario escolar	\$11.400.238,00
7	Ejecución de obras de mantenimiento y pintura de la planta física institucional y reparación de unidades sanitarias.	\$17.500.000,00
8	Compraventa de útiles de escritorio, insumos de papelería, implementos de aseo, de cafetería, materiales y herramientas para desinfección y bioseguridad.	\$9.581.478,00
9	Compraventa de lavamanos portátil en acero inoxidable	\$6.783.000,00
10	Compraventa de equipos de cómputo	\$16.830.000,00
11	Prestación de servicio de elaboración e impresión de documentos y papelería con membrete institucional, cartillas, aviso estructural y empastada de libros.	\$9.266.480,00
12	compraventa de pinturas y thinner	\$12.082.070,00
13	Compraventa de equipos de comunicación, incluyendo soporte full hd	\$9.680.000,00

"La calidad educativa, principio rector de todas nuestras acciones"

Sede 1- Cra 68 N° 36-75 B. San Gabriel Tels: 371-97-51 – 277-14-64 – 281-25-34

Sede 2- Cal 31 N° 68-98 B. Triana tels: 281-08-31 – 338-24-44 -

Sede 3- Cra 67 N° 28-108 B.Triana Tel: 373-84-74

Email: IEESTEBANOCHOA@itagui.edu.co - Página Web: www.ieestebanochoa.edu.co



INSTITUCIÓN EDUCATIVA ESTEBAN OCHOA

Aprobada por resolución Municipal N° 2458 de Agosto 29 de 2006, N°689 de Febrero 8 de 2008 y N°445 de Febrero 17 de 2011
NIT: 811010745-3 - DANE: 105360000253



14	Compraventa de insumos, implementos y maquinaria para el aseo, cajas para el archivo y cinta señalización.	\$3.473.886,00
15	Ejecución de obras de aplicación de pintura de infraestructura física, adecuación e instalación de pantallas de acrílico en mesas escolares de la institución educativa	\$17.500.000,00

ANDRÉS FELIPE SERNA GARCÍA

RECTOR

“La calidad educativa, principio rector de todas nuestras acciones”

Sede 1- Cra 68 N° 36-75 B. San Gabriel Tels: 371-97-51 – 277-14-64 – 281-25-34

Sede 2- Cal 31 N° 68-98 B. Triana tels: 281-08-31 – 338-24-44 -

Sede 3- Cra 67 N° 28-108 B.Triana Tel: 373-84-74

Email: IEESTEBANOCHOA@itagui.edu.co - Página Web: www.ieestebanochoa.edu.co



INSTITUCIÓN EDUCATIVA ESTEBAN OCHOA

Aprobada por resolución Municipal N° 2458 de Agosto 29 de 2006, N°689 de Febrero 8 de 2008 y N°445 de Febrero 17 de 2011
NIT: 811010745-3 - DANE: 105360000253

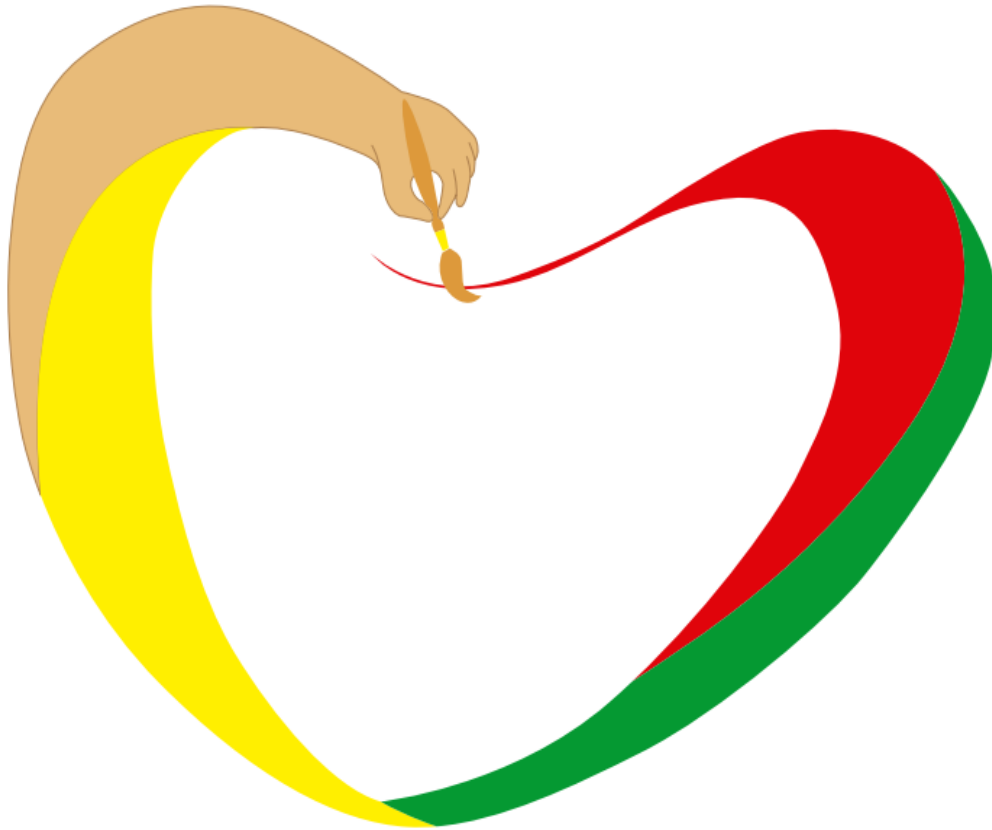

**“EN LA NUEVA ESCUELA NOS PREOCUPAMOS POR EL CUIDADO DE
SÍ, DEL OTRO Y DE LO OTRO”**

“La calidad educativa, principio rector de todas nuestras acciones”

Sede 1- Cra 68 N° 36-75 B. San Gabriel Tels: 371-97-51 – 277-14-64 – 281-25-34

Sede 2- Cal 31 N° 68-98 B. Triana tels: 281-08-31 – 338-24-44 -

Sede 3- Cra 67 N° 28-108 B. Triana Tel: 373-84-74

Email: IEESTEBANOCHOA@itagui.edu.co - Página Web: www.ieestebanochoa.edu.co