

INSTITUCIÓN EDUCATIVA JESÚS REY, DE CARÁCTER OFICIAL, NÚCLEO EDUCATIVO 922, MUNICIPIO DE MEDELLÍN. APROBADA POR RESOLUCIÓN N° 14674 DE OCTUBRE DE 2002. RESOLUCIÓN DEPARTAMENTAL N°16244 DE NOVIEMBRE 27 DE 2002. RESOLUCIÓN N° 03353 DE ABRIL 15 DE 2009. RESOLUCIÓN N° 201850050021 DEL 16 DE JULIO DE 2018. RESOLUCIONES MUNICIPALES N° 20185005483 Y N°

AGENDA INSTITUCIONAL No 35 DEL 21 AL 25 DE OCTUBRE DE 2024

De: Equipo Directivo
Para: Comunidad Educativa

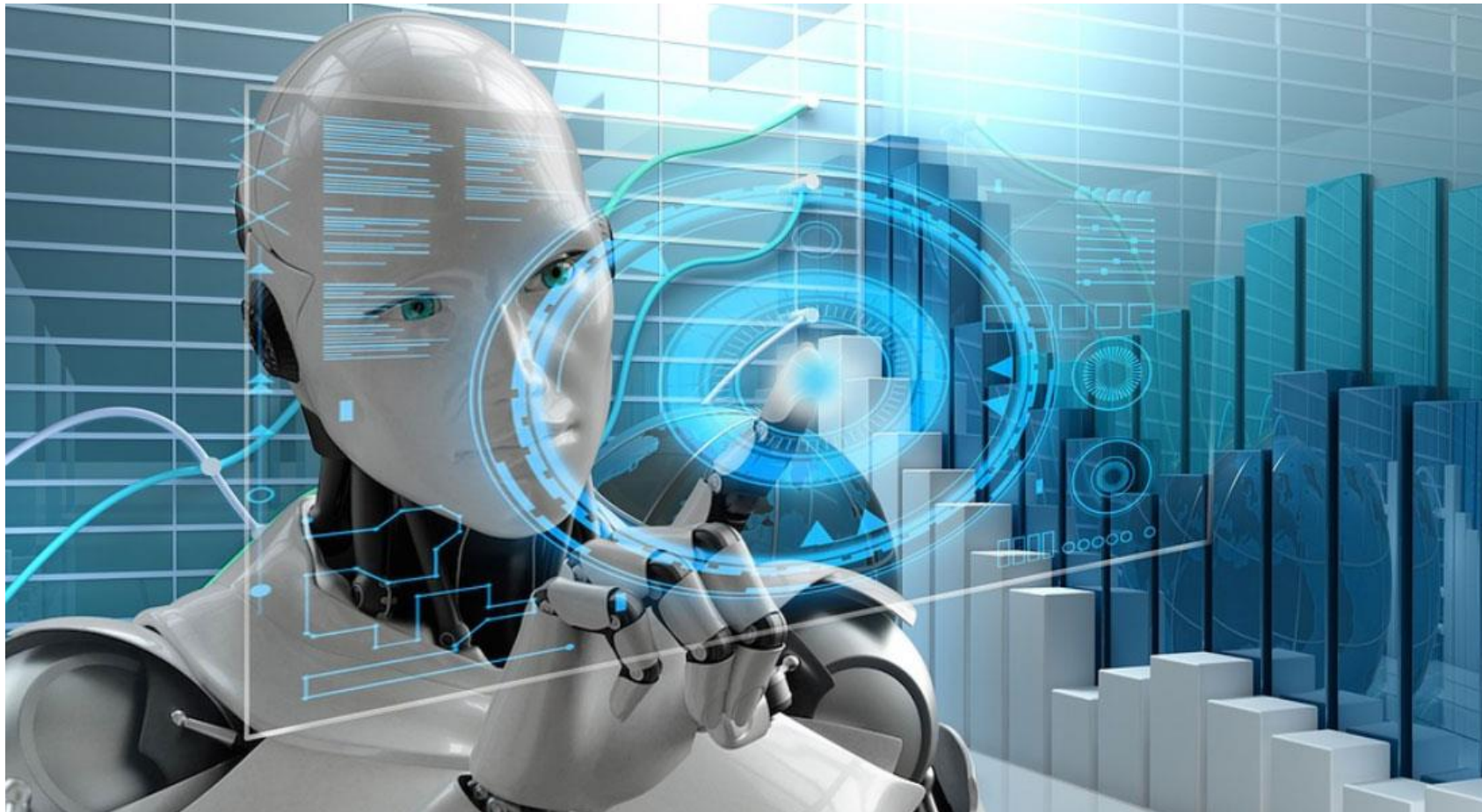

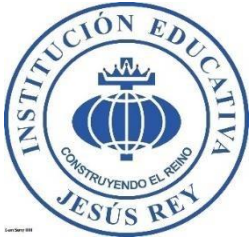

INSTITUCIÓN EDUCATIVA JESÚS REY, DE CARÁCTER OFICIAL, NÚCLEO EDUCATIVO 922, MUNICIPIO DE MEDELLÍN. APROBADA POR RESOLUCIÓN N° 14674 DE OCTUBRE DE 2002. RESOLUCIÓN DEPARTAMENTAL N°16244 DE NOVIEMBRE 27 DE 2002. RESOLUCIÓN N° 03353 DE ABRIL 15 DE 2009. RESOLUCIÓN N° 201850050021 DEL 16 DE JULIO DE 2018. RESOLUCIONES MUNICIPALES N° 201850055483 Y N°

LUNES 21 DE OCTUBRE DE 2024

HORA	ACTIVIDAD	ASISTENTES	RESPONSABLE	LUGAR
Segunda hora de clase	Reunión de líderes del grado 10°	Estudiantes que están trabajando en la logística del metaverso.	Líderes del grado 10°	Salón de la docente Alexandra Castañeda
8:30 a.m. a 12:30 p.m.	Reunión en Mova	Rector, John Fredy Corrales Tabares	SEM	Mova
9:30 a.m. a 12:00 m	Talent Tour	Comunidad educativa	Líderes Contralora, personera, líder de mediación, representante de estudiantes, líder SOYED	Patio central
11:00 am	Reunión de directores de 11°. para planeación actividad entrega de símbolos, dejar trabajo a los grupos.	Directores de 11°	Coordinadora am	Coordinación de convivencia
11:00 am - 12:00 m	Reunión apertura Momento III y cierre Momento II PTA	Equipo de gestión institucional	Tutor Héctor Carvajal	Biblioteca
1:00 a 2:00 p.m.	Reunión mediadores escolares	Mediadores escolares de los grados 6° y 7°	PAI- Marisabel Avendaño Rodríguez	Auditorio

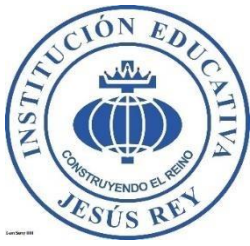

INSTITUCIÓN EDUCATIVA JESÚS REY, DE CARÁCTER OFICIAL, NÚCLEO EDUCATIVO 922, MUNICIPIO DE MEDELLÍN. APROBADA POR RESOLUCIÓN N° 14674 DE OCTUBRE DE 2002. RESOLUCIÓN DEPARTAMENTAL N°16244 DE NOVIEMBRE 27 DE 2002. RESOLUCIÓN N° 03353 DE ABRIL 15 DE 2009. RESOLUCIÓN N° 201850050021 DEL 16 DE JULIO DE 2018. RESOLUCIONES MUNICIPALES N° 20185005483 Y N°

2:00 a 3:00 p.m.	Reunión mediadores escolares	Mediadores escolares de los grados 4° y 5°	PAI- Marisabel Avendaño Rodríguez	Auditorio
5:00 pm a 6:00 pm	Encuentro Jóvenes Talento Reto Tortas el Gordo	Jóvenes Talento que adelantan el Reto	Jóvenes Talento	Virtual
Durante la jornada	Taller reto matemático	Grado 6°	Gilma Álvarez	Aula de clase

MARTES 22 DE OCTUBRE DE 2024

HORA	ACTIVIDAD	ASISTENTES	RESPONSABLE	LUGAR
6:55 a 7:50 a.m.	Ambientes libres de humo y aerosoles., direccionada desde el proyecto de prevención del consumo de SPA	10°1	PAI- Marisabel Avendaño Rodríguez	Biblioteca
7:30 am a 1:00 pm	Programa PAE mesa pública	Martha Tamayo- Yaneth Rodríguez	Programa PAE	MOVA
7:50 a 8:45 am	Acto cívico día de la IDENTIDAD y cierre de la semana de la convivencia Jornada de la mañana bloque 1	Directivos, Docentes, Estudiantes	Isabel Ríos- Michell Castro Psicóloga	Patio central

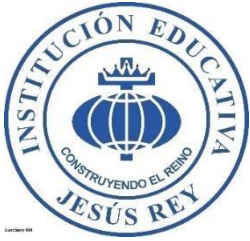

INSTITUCIÓN EDUCATIVA JESÚS REY, DE CARÁCTER OFICIAL, NÚCLEO EDUCATIVO 922, MUNICIPIO DE MEDELLÍN. APROBADA POR RESOLUCIÓN N° 14674 DE OCTUBRE DE 2002. RESOLUCIÓN DEPARTAMENTAL N°16244 DE NOVIEMBRE 27 DE 2002. RESOLUCIÓN N° 03353 DE ABRIL 15 DE 2009. RESOLUCIÓN N° 201850050021 DEL 16 DE JULIO DE 2018. RESOLUCIONES MUNICIPALES N° 20185005483 Y N°

8:00 a.m. a 12:00 m. Descanso para grado décimo de 9:30 a.m. a 10:00 a.m.	Jornada de devolución formativa para estudiantes Prueba diagnóstica décimo	Estudiantes de 10° Los docentes acompañan en el auditorio según su horario de clase	SEM	Auditorio
8:00 a.m. a 12:00 m.	Jornada de devolución de resultados y acciones de mejora Prueba diagnóstica décimo	Erica Mileidy Castaño	SEM	Auditorio Menor ITM
9:15 a 12:00 am	Ambientes libres de humo y aerosoles., direccionada desde el proyecto de prevención del consumo de SPA	9:15 a 10:10 am, grado 10°2 10:10 a 11:05 am, grado 10°3 11:05 am a 12:00 m, grado 10°4	PAI- Marisabel Avendaño Rodríguez	Biblioteca
10:30 am a 12:00 m: 12.30 - 2:00 pm	Concierto interactivo programa Inspiración COMFAMA	Estudiantes de Grado 8° y 9° Estudiantes de 5°1, 6° y 7°	COMFAMA COMFAMA	Auditorio Auditorio
Durante la jornada	Acompañamiento en aula	Transición 1 y 3	Gilma Álvarez	Aulas de clase
Durante la jornada	Estrategias para afianzar seguimiento de instrucciones	Grado 2°3	Gilma Álvarez	Aulas de clase
Durante la jornada	Atención a casos reportados y remisiones requeridas	Estudiantes reportados en drive	Gilma Álvarez	Aula de Apoyo

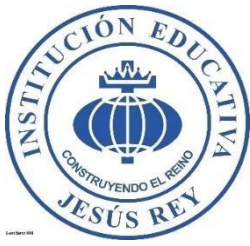

INSTITUCIÓN EDUCATIVA JESÚS REY, DE CARÁCTER OFICIAL, NÚCLEO EDUCATIVO 922, MUNICIPIO DE MEDELLÍN. APROBADA POR RESOLUCIÓN N° 14674 DE OCTUBRE DE 2002. RESOLUCIÓN DEPARTAMENTAL N°16244 DE NOVIEMBRE 27 DE 2002. RESOLUCIÓN N° 03353 DE ABRIL 15 DE 2009. RESOLUCIÓN N° 201850050021 DEL 16 DE JULIO DE 2018. RESOLUCIONES MUNICIPALES N° 201850055483 Y N°

MIÉRCOLES 23 DE OCTUBRE DE 2024

HORA	ACTIVIDAD	ASISTENTES	RESPONSABLE	LUGAR
7:30 am a 1:30 pm	Encuentro de maestros de filosofía	Jorge Maldonado	Jorge Maldonado	MOVA
8:00 am a 12:00 m	Visita a la Universidad ECCI grado décimo (Salida del transporte 7:15 am, regreso aproximado 12: 45 pm) Todos los estudiantes ingresan normal a las 6:00 am (incluso los que no asisten a la visita)	Estudiantes grado décimo Deben traer permiso firmado el día lunes 21 y entregarlo a líderes estudiantiles / representante de grupo	Tutor Héctor Carvajal y docente Jorge Maldonado	Universidad ECCI
8:00 a.m. a 12:00 m.	Exposición de proyectos productivos media técnica Preprensa	Estudiantes de 11°3 y 11°4	Docentes pares de la I.E. y docentes SENA	Auditorio
8:00 a.m. a 12:00 m.	Exposición de proyectos media técnica Desarrollo de Software	Estudiantes de 11°1	Docentes pares de la I.E. y docentes SENA	Aula de informática
8.00 am a 12:00 m	Encuentro mensual	Docentes de apoyo de planta	SEM-Jenny Ortiz	Alcaldía
11:00 am a 12:00 m	Reunión equipo de gestión			
2:00 pm a 3:00 pm	Grabación de Video Centros de Investigación Escolar - MOVA	Rector John Fredy Corrales Tutor PTA Héctor Carvajal	MOVA - CIE	MOVA

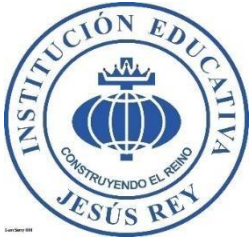

INSTITUCIÓN EDUCATIVA JESÚS REY, DE CARÁCTER OFICIAL, NÚCLEO EDUCATIVO 922, MUNICIPIO DE MEDELLÍN. APROBADA POR RESOLUCIÓN N° 14674 DE OCTUBRE DE 2002. RESOLUCIÓN DEPARTAMENTAL N°16244 DE NOVIEMBRE 27 DE 2002. RESOLUCIÓN N° 03353 DE ABRIL 15 DE 2009. RESOLUCIÓN N° 201850050021 DEL 16 DE JULIO DE 2018. RESOLUCIONES MUNICIPALES N° 201850055483 Y N°

JUEVES 24 DE OCTUBRE DE 2024

HORA	ACTIVIDAD	ASISTENTES	RESPONSABLE	LUGAR
11:00 a.m. a 1:00 p.m.	Capacitación en Responsabilidad Civil	John Fredy Corrales Tabares, Kelly Guzmán y Olga Torres	Núcleo 922 y abogado EEP	IE Rodrigo Arenas Betancur
7:50 a 12:00 m	Ambientes libres de humo y aerosoles., direccionada desde el proyecto de prevención del consumo de SPA	7:50 a 8:45 am, grupo 9°1 9:15 a 10:10, grupo 9°2 10:10 a 11:05, grupo 9°3 11:05 a 12 pm, grupo 9°4	PAI- Marisabel Avendaño Rodríguez	AUDITORIO
8:00 am a 1:00 pm	Visita a la Universidad Católica Luis Amigó grado undécimo (Salida del transporte 7:15 am, regreso aproximado 1:45 pm) Todos los estudiantes ingresan normal a las 6:00 am (incluso los que no asisten a la visita)	Estudiantes grado undécimo Deben traer permiso firmado el día lunes 21 y entregarlo a líderes estudiantiles / representante de grupo	Tutor Héctor Carvajal y docente Camila Betancur	Universidad Católica Luis Amigó
Durante la jornada	Taller Reto matemático	Grado 7°	Gilma Álvarez	Aulas de clase
4:30 pm	Socialización de rutas de atención para atención a la diversidad	Padres de estudiantes con discapacidad, trastornos de aprendizaje y comportamiento, capacidades y talentos	Gilma Álvarez	Biblioteca

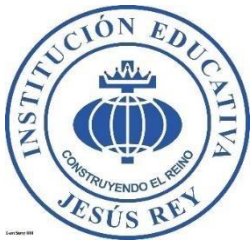

INSTITUCIÓN EDUCATIVA JESÚS REY, DE CARÁCTER OFICIAL, NÚCLEO EDUCATIVO 922, MUNICIPIO DE MEDELLÍN. APROBADA POR RESOLUCIÓN N° 14674 DE OCTUBRE DE 2002. RESOLUCIÓN DEPARTAMENTAL N°16244 DE NOVIEMBRE 27 DE 2002. RESOLUCIÓN N° 03353 DE ABRIL 15 DE 2009. RESOLUCIÓN N° 201850050021 DEL 16 DE JULIO DE 2018. RESOLUCIONES MUNICIPALES N° 201850055483 Y N°

VIERNES 25 DE OCTUBRE DE 2024

HORA	ACTIVIDAD	ASISTENTES	RESPONSABLE	LUGAR
Jornada de todos los docentes: 7:00 a.m. a 1:00 p.m. Estudiantes jornada de la mañana, estarán en la institución de 7:00 a.m. a 9:45 a.m. Estudiantes jornada de la tarde, estarán en la institución de 10:00 a.m. a 12:45 p.m.	Tecnocultura	Todos los estudiantes y docentes de la I.E.	Docentes de tecnología y artística	Institución Educativa