



# INSTITUCIÓN EDUCATIVA JESÚS REY

Resolución de Aprobación 14674 del 17 de octubre de 2002,  
Resolución de Media Técnica 03353 del 15 de abril de 2009,  
Resolución Jornada Única 201850050021  
Nit 811.018.233-0 DANE 105001014851

## CIRCULAR N°05 (Noviembre 08 de 2021)

**DE:** Rectoría  
**PARA:** Padres de familia y/o acudientes de los estudiantes de la básica primaria, básica secundaria y media.

### ASUNTO: Orientaciones para la renovación de matrícula de estudiantes antiguos para el año lectivo 2022.

Con el fin de garantizar el derecho a la educación, establecer estrategias de permanencia y usar de manera eficiente y eficaz la capacidad instalada en la Institución Educativa; tendremos en cuenta lo siguiente:

Es un deber de los padres de familia: Matricular oportunamente a sus hijos en establecimientos educativos debidamente reconocidos por el Estado. Recuerden que el acudiente del estudiante debe ser el padre o la madre o quien legalmente tiene la patria potestad, en caso de estudiantes huérfanos el acudiente es la persona mayor con quien viva. En ausencia de ambos por fuerza mayor y con justa causa, el (la) acudiente del menor es quien esté autorizado(a) legalmente como responsable o representante del menor. El Decreto 1286 de 2005, expresa en el Artículo 3, debe presentar un poder amplio y suficiente de los padres o certificado expedido por autoridad competente y copia de la cedula de ciudadanía, la Rectora debe dar el visto bueno antes de la matrícula.

### REQUISITOS RENOVACIÓN DE MATRICULA:

Herramientas : Este año 2021 continuaremos utilizando la tecnología para agilizar los procesos en una época en que el tiempo es un factor limitante y la pandemia nos ha obligado a implementar en nuestra cotidianidad estas herramientas para evitar las aglomeraciones que pueden incrementar contagio por COVID 19.

### PROCESO DE RENOVACIÓN DE MATRICULA:

Para la renovación de matrícula se realizarán tres etapas de obligatorio cumplimiento por parte de la familia

#### ETAPA 1:

Realizar en la página web institucional [www.iejesusrey.edu.co](http://www.iejesusrey.edu.co) la ENCUESTA DE CONTEXTO 2022 y la ENCUESTA SOBRE LA ESTRATEGIA EDUCATIVA Y DE APRENDIZAJE EN CASA DE LA IE JESÚS REY; **sólo una vez por Familia.**

#### ETAPA 2:

Para realizar la renovación Matrícula 2022 encontrará en la página WEB institucional [www.iejesusrey.edu.co](http://www.iejesusrey.edu.co), en el link RENOVACIÓN MATRICULA ESTUDIANTES ANTIGUOS 2022 dar clic y leer detenidamente el Habeas Data (autorización para uso de la información personal y familiar) y tener los documentos solicitados en la ETAPA 3 escaneados en formato PDF.



Diligenciar la información que solicita el formulario y si usted autoriza el manejo de datos personales para fines educativos dar clic en **SI**, dar enviar al finalizar la encuesta y encontrará el link que lo llevará a la plataforma del MASTER 2000 para iniciar la Renovación de Matrícula. Si su respuesta de utilización de datos es negativa, debe informar a través de correo electrónico [solicitudesjesusrey@gmail.com](mailto:solicitudesjesusrey@gmail.com) el por qué NO autoriza y será la rectora la encargada de analizar los motivos y si se puede o no continuar con el proceso.



# INSTITUCIÓN EDUCATIVA JESÚS REY

Resolución de Aprobación 14674 del 17 de octubre de 2002,  
Resolución de Media Técnica 03353 del 15 de abril de 2009,  
Resolución Jornada Única 201850050021  
Nit 811.018.233-0 DANE 105001014851

## ETAPA 2:

Una vez ingrese al MASTER 2000 el perfil que debe seleccionar es el de ACUDIENTE y en usuario ingresa el número de documento del acudiente y la contraseña será también el número de cedula del acudiente, todas las contraseñas se restablecieron para el 2022 debido a que la información cambio en el sistema (el acudiente es la persona que firmo la renovación de la matrícula en el año 2020 para 2021); el sistema le pedirá cambio de contraseña y allí usted debe poner una que recuerde con facilidad y que no vaya a perder.

Cuando ingrese al MASTER 2000 debe diligenciar la información que cambio o que tienen nueva de cada estudiante a cargo, es decir, si tiene más de un hijo estudiando en la I.E. debe cambiar la información de cada uno.



### Master2000 - Software Académico

I. E. JESÚS REY  
Seleccione el sistema al que desea ingresar:

Sistema Académico  
Seleccione el tipo de usuario:  
Seleccionar  
Seleccionar  
Rector(a)  
Coordinador(a)  
Secretario(a)  
Docente  
Orientación escolar  
Estudiante  
**Acudiente**  
Administrador de evaluaciones

INGRESAR COMO ACUDIENTE

Panel Acudiente  
I. E. JESÚS REY  
MUNICIPIO DE MEDELLÍN  
Estudiante: Matrícula: Acudiente:  
105001014851 - 2021  
Seguimiento: Boleín Hoja de vida  
Inasistencia PLAN ANUAL DE LAS UNIDADES DIDÁCTICAS  
Panel Comunicaciones Cambio de año Cambiar de Estudiante  
Cerrar sesión  
Mensajes Master2000

INGRESO DE DATOS PARA RENOVACIÓN

Iniciar sesión - Acudiente  
PRUEBA PILOTO  
Inicie su usuario y contraseña y haga clic en Iniciar sesión.  
Usuario:  
Contraseña:  
Acceder  
Cambiar de usuario  
Cerrar

Inicio de sesión.

DILIGENCIAR DATOS ACTUALES EN TODAS LAS PESTAÑAS

Sistema Académico - Panel Acudiente  
I. E. JESÚS REY-2021  
Hoja de Vida - Matrícula  
Estudiante: Acudiente: Grupo:  
La fecha de modificación de datos es desde "21/01/2021" hasta "09/01/2021", por lo tanto la información estará en solo lectura.  
Matrícula Documento Respaldado  
Los campos con asterisco (\*) son obligatorios.  
Matrícula  
Número de matrícula \* 219171 Folio 1071 Fecha de matrícula 01/01/2020 Fecha de renovación  
Número alternativo Grupo \* 1304 Nivel 00 Jornada Mañana Horario de inicio de clases  
Matriculado Metodología Estancia (Institución) Especialidad MULTIBARRIO  
Identificador para Pago  
Nombres  
Apellido 1\* Apellido 2\*  
1 de 1 Ir al panel

BOTÓN PARA GUARDAR LA INFORMACIÓN

Actualice toda la información personal y familiar que considere necesaria, especialmente los campos subrayados en color naranja que son obligatorios para continuar.

Debe hacerlo en todas las pestañas o ICONOS: **MATRICULA; FAMILIA; CARACTERÍSTICAS Y SALUD** al terminar deben **guardar haciendo Click** en el disco ubicado en la parte inferior derecha (sino lo hace la información no quedará actualizada y presentara error al guardar); cuando se guarde la información al lado derecho de la pantalla encontrara un cuadro donde debe de subir los documentos y debe dar click en el gancho que está en el cuadro, buscar el documento en la carpeta que lo tenga guardado y dar nuevamente click en la flecha azul que se ve hacia abajo, al darle click la flecha pasara a estar hacia arriba y al otro lado del gancho y el sistema validara que ya está el documento subido en la plataforma.



## INSTITUCIÓN EDUCATIVA JESÚS REY

Resolución de Aprobación 14674 del 17 de octubre de 2002,  
Resolución de Media Técnica 03353 del 15 de abril de 2009,  
Resolución Jornada Única 201850050021  
Nit 811.018.233-0 DANE 105001014851

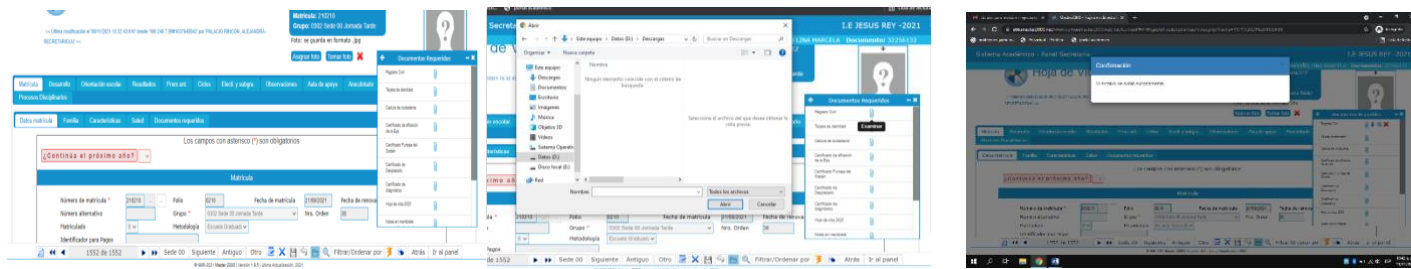

### Ingreso de documentos digitales en pdf a la plataforma MASTER

- Se requieren dos fotos: una subida a la plataforma Master 2000 (deben actualizar la que ya tienen en el sistema) y una foto física tamaño documento 3x3 actualizada con el uniforme de gala que deben traer en el momento de la firma del Libro de Matricula, puede ser la misma para ambos casos.
- Tarjeta de identidad para estudiantes a partir de los 7 años cumplidos (obligatorio) o que la hayan RENOVADO (a partir de 14 años) y cedula de ciudadanía para mayores de 18 años.
- El certificado actualizado de afiliación a la EPS, el cual lo puede descargar de la página de su EPS.
- Certificado con puntaje del SISBEN, que lo pueden descargar de la pagina <https://www.sisben.gov.co/atencion-al-ciudadano/Paginas/consulta-del-puntaje.aspx>.
- Certificado de desplazado (si aplica para el caso)
- Informe médico o diagnóstico en caso de que el estudiante tenga algún tipo de discapacidad, enfermedad, necesidad educativa especial, trastorno emocional o tratamiento psicológico, médico o talento excepcional.
- Si el estudiante tiene alguna enfermedad grave debe anexar el diagnóstico médico.

Si tiene inconvenientes con el acceso puede escribirnos al correo [solicitudesjesusrey@gmail.com](mailto:solicitudesjesusrey@gmail.com)

ESTAS DOS ETAPAS LAS DEBE REALIZAR ANTES DE LA FECHA DE MATRICULA que encontrarán en la parte inferior de la circular; la etapa 3 es prerrequisito para venir a matricular

### ETAPA 3: Selección de horario para firma de matricula

En el marco de la emergencia sanitaria y siguiendo los protocolos de bioseguridad solo se atenderá 15 personas cada media hora, para lo cual deberá escoger la fecha y hora que se le facilite para asistir a la matricula, se le solicita a los padres de familia que están en casa ser generosos con los horarios a escoger, (dejar los primeros horarios a los padres que laboran).

Para seleccionar la fecha y horario usted debe ingresar a la página institucional [www.iejesusrey.edu.co](http://www.iejesusrey.edu.co) en la sección COMUNICADO y dar clic en Asignación de cita para Renovación de Matricula 2022, serán atendidos solo en el horario que hayan escogido para evitar aglomeraciones.

**NOTA:** Si el padre de familia tiene varios hijos en la institución puede realizar la renovación de todos en un mismo horario y puede elegir una de las fechas que corresponda al grado de alguno de sus hijos.

### FIRMA PRESENCIAL DE LA MATRICULA

Elija su horario y día según el cuadro que se presenta a continuación dependiendo del grado para el cual vaya el estudiante en el año 2022. Favor recordar su fecha y hora seleccionada para evitar inconvenientes y el día de la firma SOLO debe asistir a la Institución el padre de familia sin el estudiante, en la institución se va diligenciar el formato físico de ficho de matrícula, para esto deben traer lapicero NEGRO y una foto del estudiante tamaño documento marcada por detrás con el nombre completo, en el año 2022 recolectaremos firmas de los menores cuando se regrese a la Institución.

**IMPORTANTE:** Si el estudiante o su acudiente no actualizan datos, ni se matricula dentro del plazo establecido cumpliendo con las tres primeras etapas, la institución dará por entendido que no hará uso de su cupo y se le asignará a un estudiante nuevo.

**NOTA ACLARATORIA:** En el momento de FIRMAR la matrícula sólo se asegura el cupo del estudiante, porque el grado a cursar dependerá del resultado final del proceso evaluativo 2021;



# INSTITUCIÓN EDUCATIVA JESÚS REY

Resolución de Aprobación 14674 del 17 de octubre de 2002,  
Resolución de Media Técnica 03353 del 15 de abril de 2009,  
Resolución Jornada Única 201850050021  
Nit 811.018.233-0 DANE 105001014851

## FECHAS DE FIRMA PARA RENOVACIÓN DE MATRICULA: Elija su horario en la WEB

FECHA	HORARIO	GRADO 2022
<b>Transición y Primaria</b>		
17 de noviembre de 2021	7:00 am. a 3:00pm.	Grado 1° y 2°
18 de noviembre de 2021	7:00 am. a 3:00pm.	Grado 3° y 4°
19 de noviembre de 2021	7:00 am. a 1:00pm.	Grado 5°
22 de noviembre de 2021	7:00 am. a 3:00pm.	Grado 6° y 7°
23 de noviembre de 2021	7:00 am. a 3:00pm.	Grado 8° y 9°
24 de noviembre de 2021	7:00 am. a 3:00pm.	Grado 10° y 11°
7 y 9 de diciembre 2021	7:00am. a 1:00pm.	Estudiantes NUEVOS revisar circular con requisitos y proceso en la página Web a partir del viernes 15 de noviembre.

HORARIOS DE CLASES PARA EL AÑO 2022 cuando se supere la pandemia y regresemos Todos al colegio:

Jornada de la mañana: Preescolar de 7:00 a 11:00 a.m.

Básica primaria en la escuela: de 7:00 a.m. a 12:00m

Octavo y Noveno de 6:00 a.m. a 12:00 pm.

Decimo y once de 6:00 a.m. a 1:00 p.m.

NOTA: Los estudiantes de la Media Técnica, un día a la semana asistirán en contra jornada hasta las 6:00 p.m. con el SENA y otro día asistirán media jornada en la tarde con otras clases.

Jornada de la Tarde: Preescolar de 12:30pm a 4:30 p.m. EN LA ESCUELA

Básica primaria bloque primaria de 12:30 a 5:30 p.m.

Básica primaria 4° y 5° bloque principal de 12:30 a 5:30 p.m.

Sexto y Séptimo de 12:30pm a 6:30p.m.

### 1. OFERTA EDUCATIVA: Para el año lectivo 2022 tenemos la siguiente oferta educativa:

La asignación de jornada para cada estudiante y docente la realiza la Rectora. Solo se atenderán solicitudes por motivos de salud certificadas o Deportistas de alto nivel certificado.

GRADOS	JORNADA DE LA MAÑANA	JORNADA DE LA TARDE
Preescolar	2 grupos Bloque 2	2 grupos Bloque 2
Primero	2 grupos Bloque 2	1 grupo Bloque 2
Segundo	2 grupos Bloque 2	1 grupo bloque 2
Terceros	1 grupo Bloque 2	2 grupos Bloque 2
Cuartos	0	3 grupos Bloque 1
Quintos	0	3 grupos Bloque 1
Sextos	0	3 grupos Bloque 1
Séptimos	0	4 grupos Bloque 1
Octavos	3 grupos Bloque 1	
Novenos	4 grupos bloque 1	
Decimos	4 grupos Bloque 1	
Onces	4 grupos Bloque 1	

LA IE JESUS REY ORIENTA SU QUEHACER DIARIO PARA LOGRAR ESTOS PROPÓSITOS:

#### MISIÓN

Somos una institución educativa de carácter oficial, reconocida por sus procesos de calidad y excelencia, que contribuye en la formación de seres humanos integrales, capaces de superarse y de afrontar retos sociales; a través de la vivencia de los valores humano-cristianos, del desarrollo del pensamiento crítico-reflexivo y del respeto a la diversidad.

#### VISIÓN

Para el 2025 seremos una institución educativa con mayor reconocimiento en el ámbito regional, por brindar una formación integral a niños, niñas y adolescentes; fundamentada en la aceptación y el respeto a la Diversidad, con énfasis en inglés, investigación y desarrollo de competencias ciudadanas para la construcción de proyectos de vida y sociedad.

VALORES INSTITUCIONALES: AMOR, RESPETO, RESPONSABILIDAD Y AUTONOMIA

**NANCY ADRIANA HERRERA LÓPEZ**

Rectora