

INSTITUCION EDUCATIVA
REPUBLICA DE URUGUAY
INFORME DE GESTION Y RENDICION
DE CUENTAS
2025



RECTORA
LINA MARÍA GÓMEZ BETANCUIR
16 DE FEBRERO 2026
MEDELLÍN



TALENTO HUMANO



OPPO A79 5G

Ma.E | 4 de diciembre de 2025, 1:46 p. m.



GESTIÓN ACADÉMICA

SE INICIA LA ACTUALIZACIÓN DE:

- **PROYECTO EDUCATIVO INSTITUCIONAL- PEI**
 - **MANUAL DE CONVIVENCIA**
- **SISTEMA DE EVALUACION DE LOS ESTUDIANTES- SIEE**



PROGRAMAS QUE APOYAN LA **INSTITUCIONALIDAD**

- **ENTORNO PROTECTOR**
 - **PTA**
 - **UAI**
- **MEDELLIN TE QUIERE SALUDABLE**
 - **BIBLIOTECA**



ESTADÍSTICAS IMPORTANTES

2025

La I.E Republicana de Uruguay en el año 2025 matriculó:

- **1.092 estudiantes**
- **807 fueron promovidos**
- **117 no fueron promovidos**
- **120 cancelaron matrícula y**
 - **48 desertaron**



TRANSICIÓN



• Promovidos de transición: 34



GRADO 5º Y ACELERACIÓN



- Promovidos de 5º: 57
- Promovidos de Aceleración: 17



GRADUACIONES



- **GRADUADOS DE 11º: 102**
- **GRADUADOS PENSAR 3: 23**



PROYECTOS Y EVENTOS INSTITUCIONALES



ENTREGA DE SIMBOLOS



CRUZ ROJA

• SOMOS LA MEJOR •



• Brigada educativa •



CORO INSTITUCIONAL



COLOMBIA PROGRAMA Y CODIGO EN ACCION



BOOTCAMP STEM Y ROBOTICA



MEDIA TECNICA



PROYECTO DE 50 HORAS DE CONSTITUCIÓN Y 80 HORAS DE SERVICIO SOCIAL

“CONSTRUYENDO CIUDADANOS”

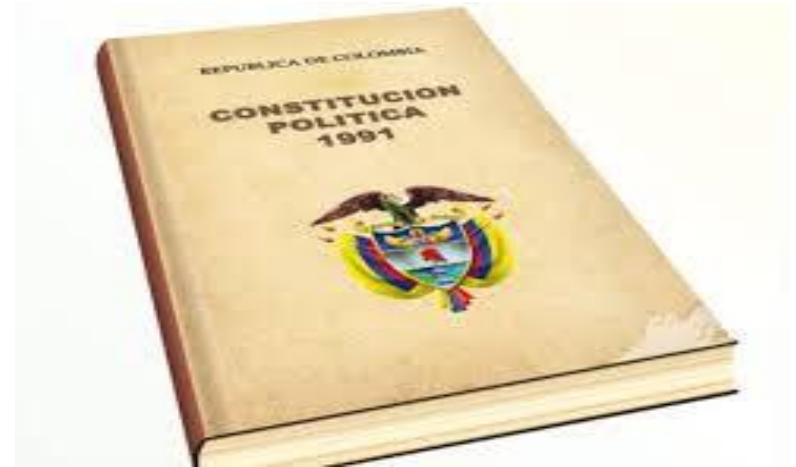



PROYECTO TIEMPO LIBRE 2025





PRAE PROYECTO AMBIENTAL ESCOLAR



COMITÉ ANTIDENGUE



SIMULACRO NACIONAL DE RESPUESTA A EMERGENCIAS



6:27 LTE

Institución Educativa Repúbl... 1 h

Simulacro Nacional de Respuesta a Emergencias

La Institución Educativa República de Uruguay Participará en el Simulacro Nacional de Respuesta a Emergencias 2025

FECHA: miércoles 22 de octubre

HORA: JORNADA BACHILLERATO 8:30 AM.
JORNADA PRIMARIA 3:00 PM.

"Juntos aprendemos a protegernos."

Participa y asegura tu vida

Enviar mensaje...



GESTION COMUNITARIA



PAGINA INSTITUCIONAL SE LOGRA MEJORAR



REDES SOCIALES

Actualización de la página



📅 2025-12-05 00:00:00

La página de la IERU se encuentra en mantenimiento y actualización para ofrecerte muy pronto una experiencia más clara, amigable y accesible. Gracias por tu paciencia y comprensión mientras

📁 Categoría: **Novedades**

📅 Vigencia:

Desde 2025-12-05 00:00:00

Hasta 2026-01-17 00:00:00

🔗 Compartir:



VER MÁS NOTICIAS



INFORME PRESUPUESTAL Y **FINANCIERO**

RENDICION DE CUENTAS

VIGENCIA: DICIEMBRE DE 2025



INGRESOS POR FUENTE DE RECURSOS

Certificados	\$ 409,944
Ingresos por contratos de concesión	\$ 6,480,000
Ingresos Financieros	\$ 9,669
Recuperaciones	\$ 0
Rec. Balance vigencia 2025	\$ 1,841,745
Transferencia MEN	\$ 161,361,257
TOTAL INGRESOS	\$ 170,102,615



PAGOS POR RUBROS

Otros bienes transportables(materiales y suministros) diferentes a productos metálicos	\$ 36,076,231
Otros productos metálicos y paquetes de software (muebles y enseres)	\$ 5,715,002
Servicios financieros	\$ 10,278
Servicios Técnicos	\$ 20,003,683
Servicios Profesionales	\$ 13,200,000
Servicios prestados de Impresos	\$ 5,981,532
Mantenimiento de infraestructura	\$ 14,310,000
Actividades pedagógicas	\$ 4,201,000
Dotación institucional de medios pedagógicos para el aprendizaje	\$ 1,385,000
FI- Dotacion, menaje, suministros	\$ 15,758,844
PI- Dotacion, menaje, suministros	\$ 19,000,000
TOTAL GASTOS	\$ 135,641,570



RECURSOS DEL BALANCE 2025 PARA 2026

CONCILIACION RESULTADO DE LA EJECUCION PRESUPUESTAL FRENTE A LOS SALDOS DE BANCOS

DATOS EJECUCION PRESUPUESTAL

RECURSOS (Recursos 01 al 05)	
DATOS REPORTADOS	VALOR
Ejecución Ingresos (Total Recaudado)	\$ 170.102.615
Ejecución Gastos (Total Compromisos)	\$ 136.841.570
TOTAL RECURSOS DISPONIBLES	\$ 33.261.045

DISPONIBLES EN BANCOS

SALDOS TOTALES EN BANCOS	
DATOS REPORTADOS	VALOR
SALDO Cta. Cte. N° 558430450	\$ 0
SALDO Cta. Ahorro RP N° 558451951	\$ 3.895.973
SALDO Cta. Ahorro TM N° 558450938	\$ 34
SALDO Cta. Ahorro PP N° 558445581	\$ 0
SALDO Cta. Maestra MEN No. 558442287	\$ 33.977.071
SALDO Cta. Maestra Pagadora No.558468856	\$ 1
(-) Cheques pendientes de pago	\$ 0
(-) Cuentas por pagar cuenta 24 y 29	-\$ 4.659.034
VALOR	\$ 33.214.045

DIFERENCIA	\$ 47.000
-------------------	------------------



MANTENIMIENTO INFRAESTRUCTURA



MANTENIMIENTO INFRAESTRUCTURA

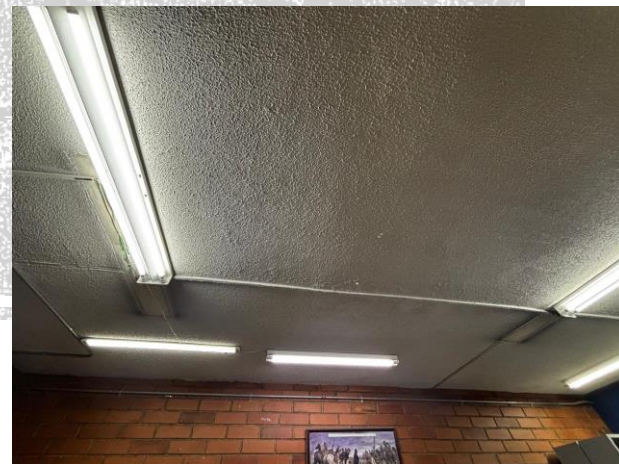



GRACIAS

