

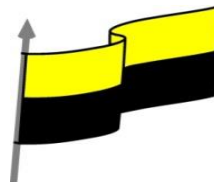

MINISTERIO DE EDUCACIÓN NACIONAL  
 INSTITUCIÓN EDUCATIVA NUESTRA SEÑORA DE LA CANDELARIA  
 (Antes Colegio Nacionalizado Mixto Nuestra Señora de la Candelaria)  
 Creado por Decreto Municipal # 004 de 1965 y Aprobado Mediante Resolución 9086  
 De diciembre 1 del /93 y las Resoluciones Departamentales 0179 de 1° de abril de 2005  
 y 002810 del 05 de Julio de 2013  
 Con reconocimiento Oficial Autorizado para Ofrecer los Niveles de Pre-Escolar,  
 Educación Básica Primaria y Educación Media.  
 Registro DANE: 127073000041 y NIT: 900069490  
 Departamento del Chocó: Municipio de Bagadó



**GUIA DE APRENDIZAJE CIENCIAS POLÍTICAS Y ECONÓMICAS**

<b><u>NOMBRE DE LA INSTITUCIÓN EDUCATIVA</u></b>	<b><u>NUESTRA SEÑORA DE LA CANDELARIA</u></b>
<b><u>NOMBRE DEL DOCENTE</u></b>	<b><u>TIRSO MARMOLEJO RENTERIA</u></b>
<b><u>NUMERO TELEFONICO DEL DOCENTE</u></b>	<b><u>3136717691</u></b>
<b><u>PERÍODO</u></b>	<b><u>Segundo</u></b> <b><u>FECHA 13-03-2020 A 13-05-2020</u></b>
<b><u>DURACIÓN</u></b>	<b><u>15 DÍAS</u></b>
<b><u>AREA</u></b>	<b><u>CIENCIAS POLITICAS Y ECONOMICAS</u></b>
<b><u>GRADO</u></b>	<b><u>ONCE</u></b>
<b><u>COMPETENCIA A DESARROLLAR</u></b>	<ul style="list-style-type: none"> <li>• Los estudiantes comprenderán que, la inflación actúa como un impuesto porque deteriora el salario de los trabajadores, y el poder adquisitivo del dinero.</li> </ul>



MINISTERIO DE EDUCACIÓN NACIONAL  
 INSTITUCIÓN EDUCATIVA NUESTRA SEÑORA DE LA CANDELARIA  
 (Antes Colegio Nacionalizado Mixto Nuestra Señora de la Candelaria)  
 Creado por Decreto Municipal # 004 de 1965 y Aprobado Mediante Resolución 9086  
 De diciembre 1 del /93 y las Resoluciones Departamentales 0179 de 1° de abril de 2005  
 y 002810 del 05 de Julio de 2013  
 Con reconocimiento Oficial Autorizado para Ofrecer los Niveles de Pre-Escolar,  
 Educación Básica Primaria y Educación Media.  
 Registro DANE: 127073000041 y NIT: 900069490  
 Departamento del Chocó: Municipio de Bagadó

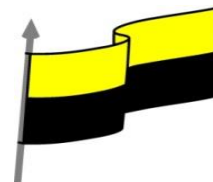

	<ul style="list-style-type: none"> <li>• Hay que asumir los efectos que tiene la inflación, sobre la capacidad de compra de los consumidores.</li> <li>• Existe relación entre inflación y renta nacional.</li> </ul>
<b><u>ESTÁNDARES</u></b>	<ul style="list-style-type: none"> <li>• Formulo explicación sobre el fenómeno de la inflación y las causas que la producen.</li> <li>• Identifico la relación entre inflación y renta nacional.</li> <li>• Describo los efectos que tiene la inflación sobre la capacidad de compra de los consumidores.</li> </ul>
<b><u>D.B.A</u></b>	<ul style="list-style-type: none"> <li>• Identifica el fenómeno de la inflación y las causas que la producen.</li> <li>• Entiende la relación que existe entre inflación y renta nacional.</li> <li>• Indaga los efectos que tiene la inflación sobre la capacidad de compra de los consumidores.</li> </ul>
<b><u>INDICADORES DE DESEMPEÑO</u></b>	<ul style="list-style-type: none"> <li>• Definición de las características de la inflación y argumentación los factores que la causan.</li> <li>• Explicación de la influencia que tiene la inflación sobre la renta nacional.</li> <li>• Proyección del poder adquisitivo de un salario a lo largo de un año.</li> </ul>



MINISTERIO DE EDUCACIÓN NACIONAL  
INSTITUCIÓN EDUCATIVA NUESTRA SEÑORA DE LA CANDELARIA  
(Antes Colegio Nacionalizado Mixto Nuestra Señora de la Candelaria)  
Creado por Decreto Municipal # 004 de 1965 y Aprobado Mediante Resolución 9086  
De diciembre 1 del /93 y las Resoluciones Departamentales 0179 de 1° de abril de 2005  
y 002810 del 05 de Julio de 2013  
Con reconocimiento Oficial Autorizado para Ofrecer los Niveles de Pre-Escolar,  
Educación Básica Primaria y Educación Media.  
Registro DANE: 127073000041 y NIT: 900069490  
Departamento del Chocó: Municipio de Bagadó

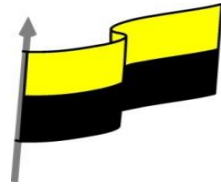

### APRENDIZAJE

- Los precios y su inflación.
- Precios de mercado.
- Como aparece la inflación.
- La inflación en Colombia.

### ACTIVIDADES DIDÁCTICAS



- Investigar en internet el tema jóvenes empresarios, analizarlo y sacar sus propias conclusiones.
- Realizar durante 15 días seguimiento a las tasas de intereses, y el precio del dólar en Colombia. representa esas variaciones en un diagrama de barras y describe cómo afectan la actividad productiva del país.



MINISTERIO DE EDUCACIÓN NACIONAL  
 INSTITUCIÓN EDUCATIVA NUESTRA SEÑORA DE LA CANDELARIA  
 (Antes Colegio Nacionalizado Mixto Nuestra Señora de la Candelaria)  
 Creado por Decreto Municipal # 004 de 1965 y Aprobado Mediante Resolución 9086  
 De diciembre 1 del /93 y las Resoluciones Departamentales 0179 de 1° de abril de 2005  
 y 002810 del 05 de Julio de 2013  
 Con reconocimiento Oficial Autorizado para Ofrecer los Niveles de Pre-Escolar,  
 Educación Básica Primaria y Educación Media.  
 Registro DANE: 127073000041 y NIT: 900069490  
 Departamento del Chocó: Municipio de Bagadó



Gráfico 7: Colombia saldo total de la deuda del sector público no financiero (SPNF) en billones de \$ y como % del PIB 2000-2014



Fuente: DANE, Encuesta de Hogares

- Investigar los antecedentes históricos que sirvieron de contexto para la creación del frente nacional. ¿Cuál era el papel del ejecutivo antes del frente nacional y qué factores motivaron su fortalecimiento?

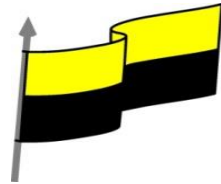
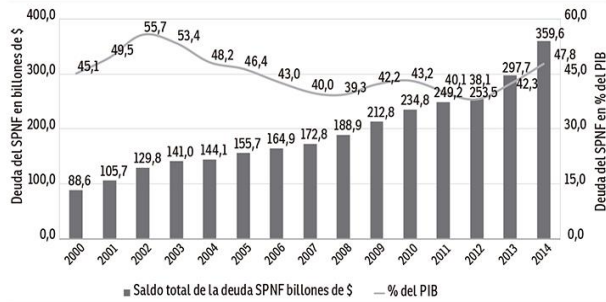
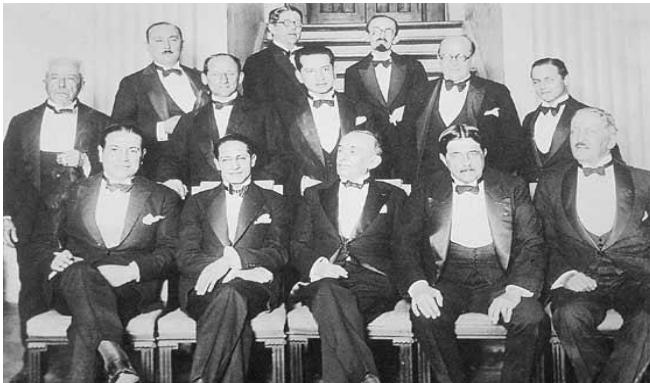

- Elabora un ensayo en el que expliques la influencia del dinero del narcotráfico en la vida política, social y económica del país. En un mínimo de 3 paginas



- Investigar en internet la estructura de un plan de desarrollo y explicar cuál es su objetivo.



MINISTERIO DE EDUCACIÓN NACIONAL  
INSTITUCIÓN EDUCATIVA NUESTRA SEÑORA DE LA CANDELARIA  
(Antes Colegio Nacionalizado Mixto Nuestra Señora de la Candelaria)  
Creado por Decreto Municipal # 004 de 1965 y Aprobado Mediante Resolución 9086  
De diciembre 1 del /93 y las Resoluciones Departamentales 0179 de 1° de abril de 2005  
y 002810 del 05 de Julio de 2013  
Con reconocimiento Oficial Autorizado para Ofrecer los Niveles de Pre-Escolar,  
Educación Básica Primaria y Educación Media.  
Registro DANE: 127073000041 y NIT: 900069490  
Departamento del Chocó: Municipio de Bagadó

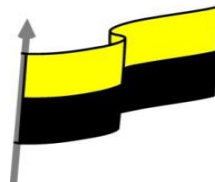

	
<p><b><u>EVALUACIÓN</u></b></p>	<ul style="list-style-type: none"><li>• La evaluación se realizara de las siguientes formas, trabajos de investigación, talleres escritos, trabajos individuales, evaluaciones tipo IFES basada en evidencias.</li></ul>
<p><b><u>BIBLIOGRAFÍA</u></b></p>	<ul style="list-style-type: none"><li>• En nuestra institución se están implementando los programas de aula sin frontera para la media vocacional, que es una estrategia para mejorar la calidad de la educación en los establecimientos educativos del Departamento del Chocó. Y el programa P.T.A en la básica primaria.</li></ul>