



ESTUDIANTE _____		GRUPO _____			
		INSTITUCIÓN EDUCATIVA FE Y ALEGRÍA SAN JOSÉ ESTRATEGIAS DE APOYO			
COMPLEMENTARIAS		PLAN DE MEJORAMIENTO		PROMOCIÓN ANTICIPADA	
		x			
DOCENTE	Sandra Elena Gómez Pérez				
ÁREA	CIENCIAS NATURALES			PERÍODO	1
GRADO	1 dos	FECHA DE ENVÍO			
<p>Estimado estudiante de Fe y Alegría San José, la actividad programada en este formato deberá ser realizada pensando en tu formación personal y en el desarrollo de tus competencias. Presentar el taller con los puntos aquí señalados es parte obligatoria del proceso, que consiste en la presentación de una evaluación escrita equivalente al 100% de la nota de recuperación. La evaluación será programada desde Coordinación.</p>					
ACTIVIDAD	Taller			Evaluación escrita 100 %	
Fecha de entrega				Pendiente programación de Coordinación	
TALLER					

Las plantas y sus partes

Colorea y coloca las partes de las plantas donde corresponda.

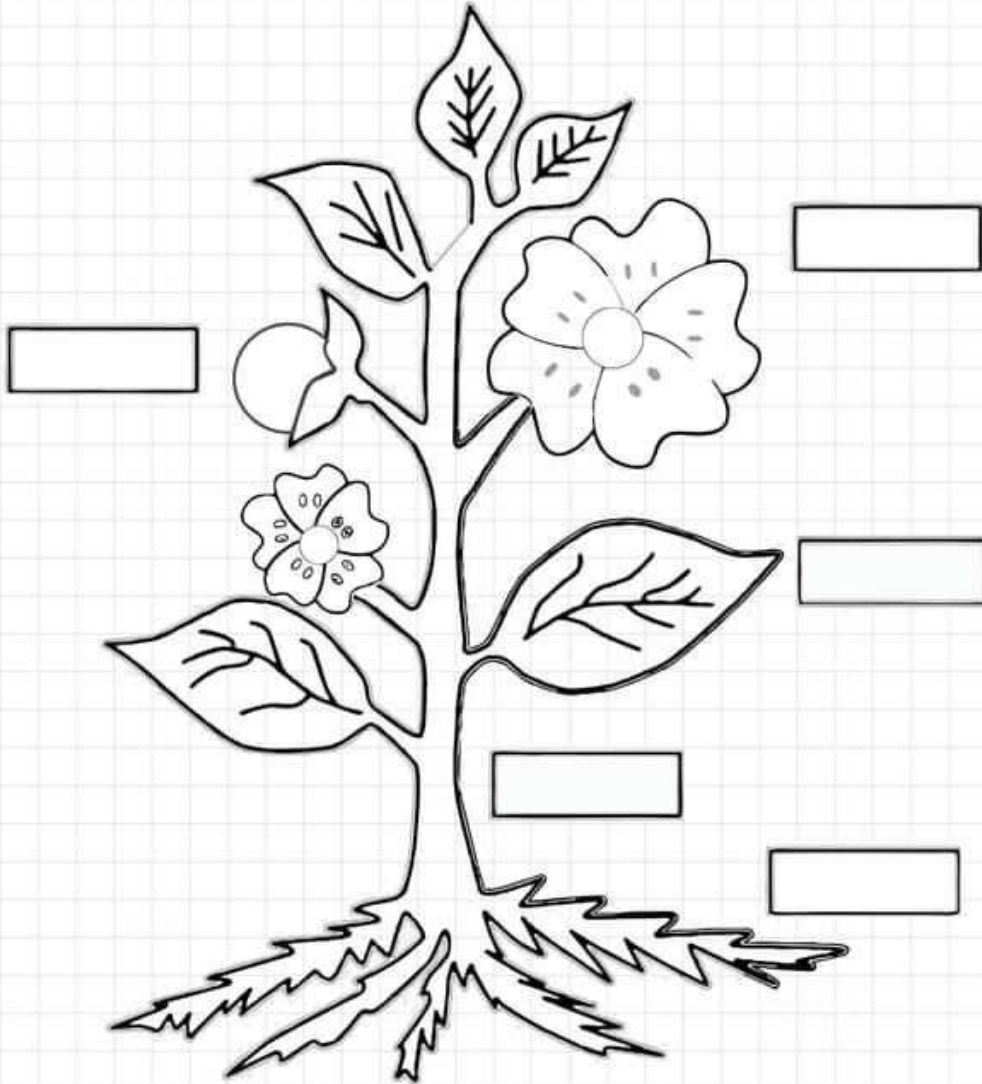

HOJAS

FLORES

FRUTO

RAIZ

TALLO



<https://materialeseducativos.net>

RELACIONA CADA SENTIDO CON EL OBJETO



VISTA



OÍDO



OLFATO



GUSTO



TACTO



VER

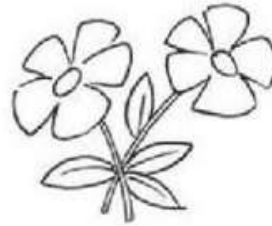

OLER



ESCUCHAR



SABOREAR

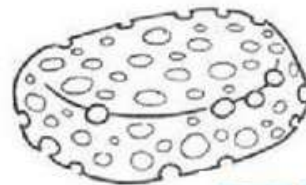

TOCAR

PARTES DEL CUERPO

Cuenta y escribe el número que corresponda.

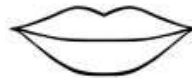
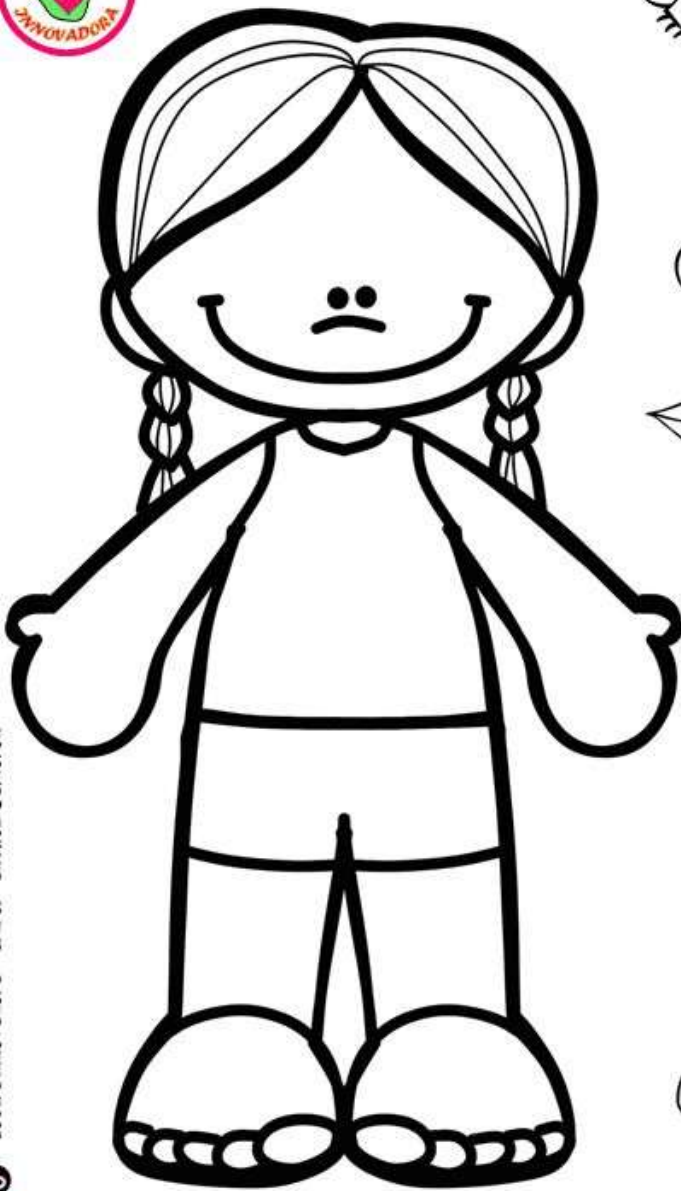

Maestra Innovadora Maribel Sánchez Calderón



Mi nombre es _____

LOS SERES VIVOS Y SUS NECESIDADES

Nombre: _____ Fecha: _____

Los seres vivos son los seres que nacen, crecen, se alimentan, respiran y se reproducen.



1. Colorea los seres vivos que aparecen en los recuadros:

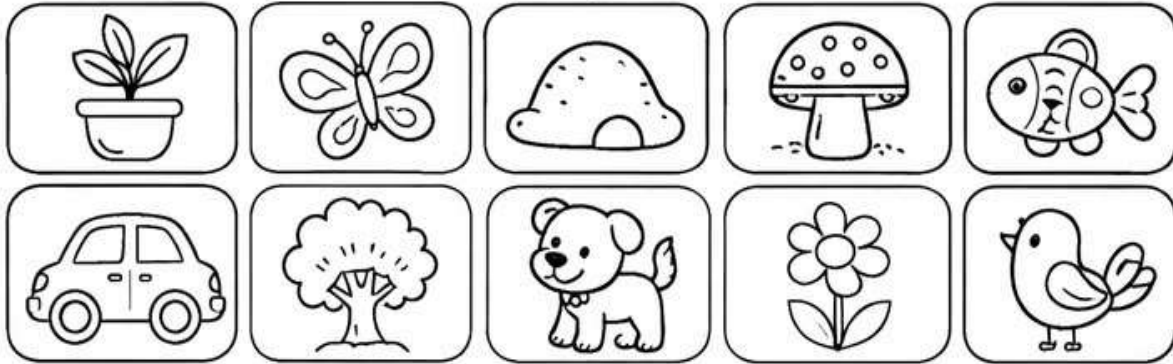

2. ¿Cuáles son las necesidades de los seres vivos?

Une con una línea:

-  **Agua**  •
-  **Aire**  •
-  **Alimento**  •
-  **Luz del Sol**  •
-  **Refugio**  •

- 
- 
- 
- 
- 

3. Dibuja y colorea un ser vivo y escribe su nombre:

