	INSTITUCIÓN EDUCATIVA FE Y ALEGRÍA SAN JOSÉ ESTRATEGIAS DE APOYO					
	COMPLEMENTARIAS		PLAN DE MEJORAMIENTO	x	PROMOCIÓN ANTICIPADA	
DOCENTE	ELENA GÓMEZ PÉREZ					
ÁREA	sociales			PERÍODO		2
GRADO	2°	FECHA DE ENVÍO	1/ AGOSTO/ 24			
<p>Estimado estudiante de Fe y Alegría San José, la actividad programada en este formato deberá ser realizada pensando en tu formación personal y en el desarrollo de tus competencias. Presentar el taller con los puntos aquí señalados es parte obligatoria del proceso, que consiste en la presentación de una evaluación escrita, el taller, presentación del cuaderno de español y libro de trabajo al día.</p>						
ACTIVIDAD	Taller			Evaluación escrita		
Fecha de entrega				Pendiente programación de Coordinación		
TALLER						
TENER EN CUENTA						
<input type="checkbox"/> Leer muy bien las indicaciones que se dan y tener muy presente la fecha de entrega <input type="checkbox"/> Para el día del examen escrito: traer el taller realizado, el cuaderno y el libro de trabajo al día <input type="checkbox"/> La información sobre los temas a desarrollar están en el cuaderno.						

LOS RECURSOS NATURALES

Los **recursos naturales** son los elementos de la naturaleza que la sociedad utiliza **para** satisfacer sus necesidades.

1. Teniendo en cuenta los apuntes en el cuaderno define los siguientes términos:

· Recursos Naturales:

Recursos Renovables:

· Recursos no renovables:

2. *Relaciona las siguientes columnas referenciando la información sobre los Recursos Naturales.*



RECURSOS RENOVABLES



RECURSOS NO RENOVABLES

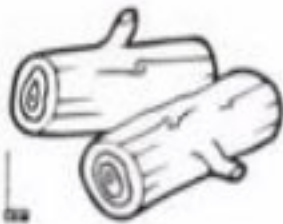

3. Pinta el paisaje que se está quedando sin colores, por falta de cuidado de los recursos Naturales

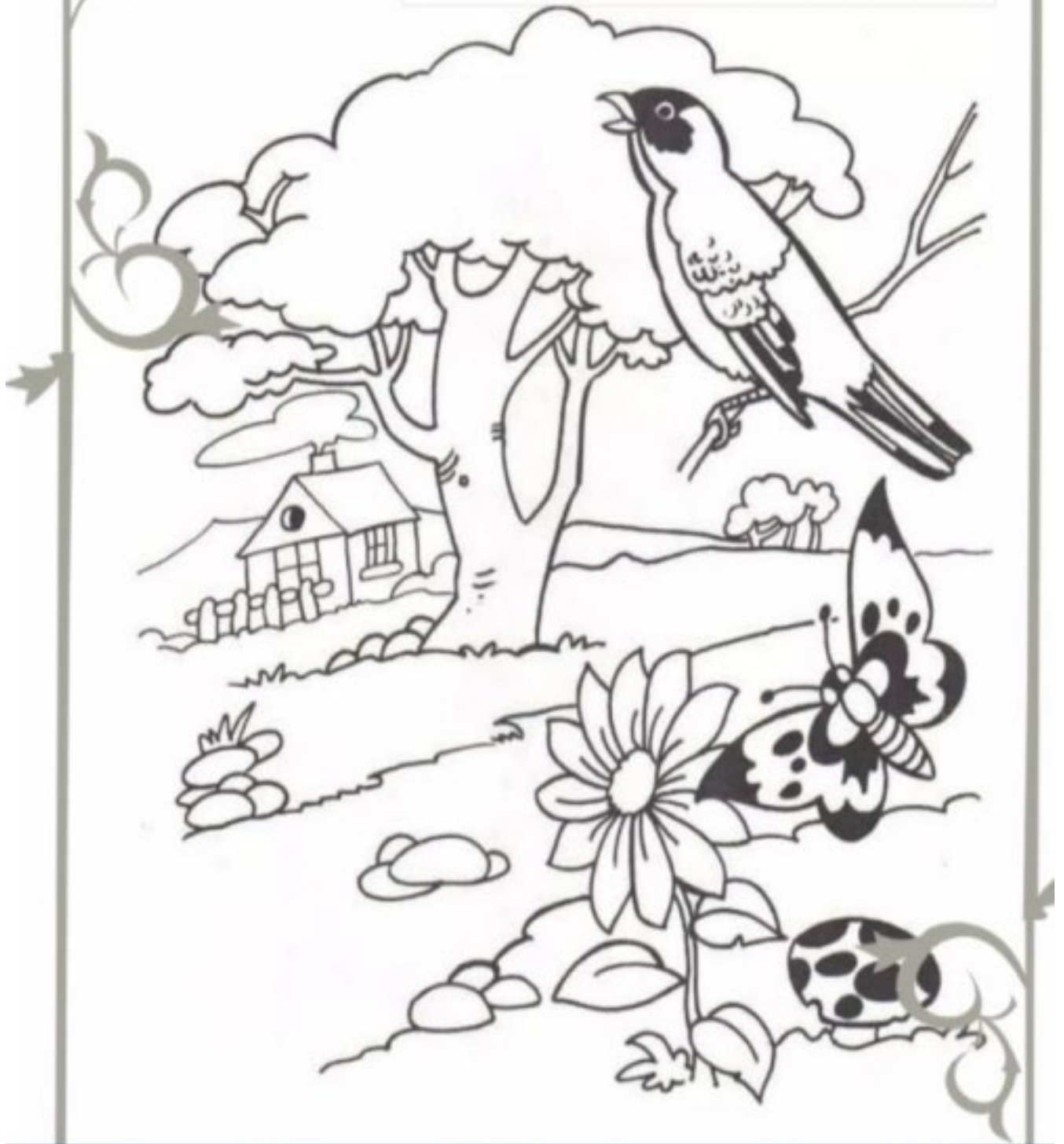

COMUNIDADES RURALES Y URBANAS

Una comunidad urbana es un conjunto de personas que vive y trabaja en una determinada área urbana, con 1.500 habitantes y más, cuyas condiciones de vida ofrecen características urbanas tales como: Servicios de luz eléctrica, acueducto y alcantarillado, calles pavimentadas, establecimientos comerciales,

facilidades de comunicación, hospitales, centros educativos y otros más.

La vida de las personas que viven en las zonas rurales se caracteriza por:

- La densidad de la población es baja, lo que significa que viven muy pocas personas por metro cuadrado.
- El trabajo en el campo suele estar vinculado con la agricultura y la ganadería.
- La disponibilidad de servicios públicos es muy reducida, por lo que muchas personas no cuentan con gas natural, cloacas o agua corriente.
- La oferta de transporte público es muy reducida, por lo que las personas que viven en los espacios rurales suelen usar su propio medio de transporte que puede ser un auto, una moto, una bicicleta, un tractor o un caballo.

4. Lee muy bien el texto y responde

a. ¿Por qué es importante la comunidad urbana? -----

b. ¿Por qué es importante la comunidad rural? -----

5. Observa las imágenes y anota palabras que describan cada una de las comunidades.

Tipos de comunidad



Comunidad Rural

Comunidad Urbana

6. Escribe algunos consejos para cuidar los recursos naturales.
