

	<b>INSTITUCIÓN EDUCATIVA FE Y ALEGRÍA SAN JOSÉ</b>				
	<b>ESTRATEGIAS DE APOYO</b>				
<b>COMPLEMENTARIAS</b>		<b>PLAN DE MEJORAMIENTO</b>	<b>X</b>	<b>PROMOCIÓN ANTICIPADA</b>	
<b>DOCENTE</b>	MARIA GRACIELA GOMEZ PEREZ				
<b>ÁREA</b>	CIENCIAS NATURALES		<b>PERÍODO</b>		<b>2</b>
<b>GRADO</b>	2° UNO	<b>FECHA DE ENVÍO</b>	1/ AGOSTO/ 24		
<p>Estimado estudiante de Fe y Alegría San José, la actividad programada en este formato deberá ser realizada pensando en tu formación personal y en el desarrollo de tus competencias. Presentar el taller con los puntos aquí señalados es parte obligatoria del proceso, que consiste en la presentación de una evaluación escrita, el taller, presentación del cuaderno de español y libro de trabajo al día.</p>					
<b>ACTIVIDAD</b>	Taller		Evaluación escrita		
<b>Fecha de entrega</b>			Pendiente programación de Coordinación		
<b>TALLER</b>					
<b>TENER EN CUENTA</b>					
<ul style="list-style-type: none"> <li>➤ Leer muy bien las indicaciones que se dan y tener muy presente la fecha de entrega.</li> <li>➤ Traer este mismo taller sin resolver para el plan de mejoramiento, se realizará en clase.</li> <li>➤ Deben tener el cuaderno al día con todos los temas para utilizarlo en clase.</li> <li>➤ Las informaciones sobre los temas a desarrollar están en el cuaderno.</li> </ul>					

**1 ANOTA LAS PARTES DE LOS SISTEMAS DEL CUERPO HUMANO Y RESPONDE**

## Mi sistema Digestivo

Lo que como baja por el esófago hacia el \_\_\_\_\_.

Mis intestinos \_\_\_\_\_ y \_\_\_\_\_ ayudan a mi cuerpo a digerir la comida.

<http://www.actividadesdeinfantilyprimaria.com/>



# Mi sistema Óseo

Mi esqueleto le da a  
mi cuerpo \_\_\_\_\_  
y \_\_\_\_\_ mis  
órganos.

En mi cuerpo hay  
\_\_\_\_\_ huesos.

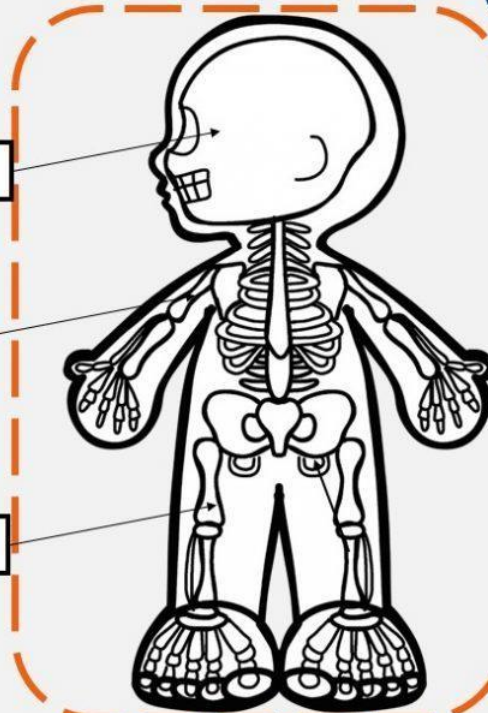

<http://www.actividadesdeinfantilyprimaria.com/>

# Mi sistema Respiratorio

Mi cuerpo necesita  
\_\_\_\_\_ del aire  
para vivir.

Exhalo un aire  
llamado \_\_\_\_\_  
de \_\_\_\_\_ que mi  
cuerpo no necesita.

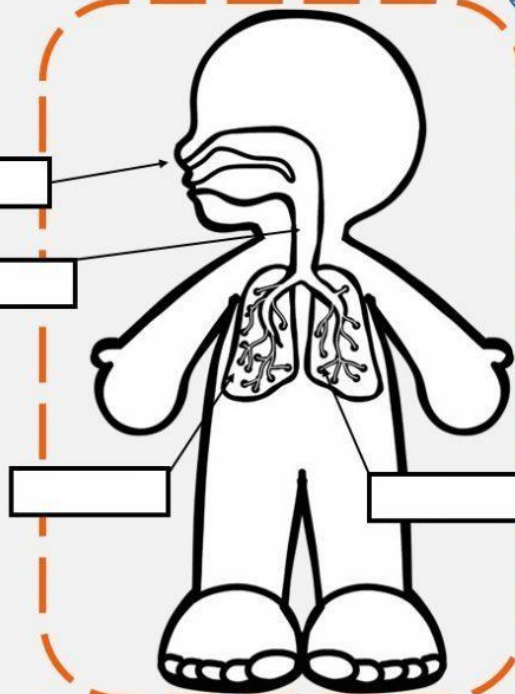

<http://www.actividadesdeinfantilyprimaria.com/>

Encuentra en la sopa de letras 10 partes del cuerpo humano y escribe en el dibujo cada parte donde corresponda.

V	E	S	G	J	B	M	M	M	J	K	I	H	O	J
T	O	R	B	O	E	S	N	A	A	W	S	A	D	E
T	S	L	S	O	T	E	C	Y	N	T	U	G	P	O
F	M	H	O	A	C	K	P	D	W	O	K	D	I	R
J	U	L	L	R	C	A	Y	D	P	L	W	N	E	J
F	E	F	E	E	E	W	T	M	A	C	R	U	R	D
G	H	H	G	Y	P	J	T	C	E	W	C	L	N	I
U	B	M	Y	P	W	U	A	M	V	C	J	J	A	E
F	F	E	C	A	B	E	Z	A	U	U	O	T	S	N
G	O	J	D	D	D	S	I	N	A	R	I	Z	B	T
I	B	J	D	G	R	F	M	N	N	S	H	C	T	E
Y	U	R	O	H	C	G	V	D	I	G	Y	V	S	S
W	V	K	A	V	H	F	R	H	P	I	E	W	K	V
C	B	W	T	Z	F	Y	I	V	N	N	O	J	H	E
B	F	R	C	C	O	N	L	T	J	C	P	G	W	S



Ficha descargada desde [www.topworksheets.com/fichas-para-imprimir](http://www.topworksheets.com/fichas-para-imprimir)

BUSCA EN EL DICCIONARIO LAS PALABRAS ENTONTRADAS EN LA SOPA DE LETRAS Y ESCRIBE SU SIGNIFICADO