



INSTITUCION EDUCATIVA ANGELA RESTREPO MORENO
 Establecimiento Oficial, aprobado por Resolución 09994 Diciembre 13 de 2007 en los niveles
 de Preescolar, Básica Ciclo Primaria grados 1º a 5º, Ciclo Secundaria grados 6º a 9º y
 Media Académica grados 10º y 11º
 NIT 900195133-2 DANE: 105001025798

Según Resolución Número 04166 de Mayo 19 de 2009 se adiciona a la planta física la clausurada Escuela
 Luis Guillermo Echeverri Abad

ACUERDO N° 06 DEL CONSEJO DIRECTIVO
ACTA N°05
 Del 16 de mayo del año 2022

Por el cual se aprueba el manual de procesos y procedimientos del área contable y presupuestal

El Consejo Directivo de la I.E. **ANGELA RESTREPO MORENO**, en uso de sus atribuciones legales conferidas por la Ley 115 de 1994, la Ley 715 de 2001 y el Decreto 1075 de 2015 Decreto Único Reglamentario del Sector Educativo y,

CONSIDERANDO

1. Que, de conformidad con las normas vigentes, al Consejo Directivo de los establecimientos educativos le corresponde fijar pautas que oriente el desarrollo de Proyecto Educativo Institucional.
2. Que la Ley General de Educación y sus Decretos reglamentarios fija criterios para la adopción del Proyecto Educativo Institucional por parte del Consejo Directivo.
3. Que en cumplimiento de lo establecido en el Decreto 4791 de 2008 incorporado al Decreto 1075 de 2015, es fundamental para la administración del Fondo de Servicios Educativos, establecer criterios y directrices que posibiliten el cumplimiento de los principios de transparencia, económica, publicidad y responsabilidad, en la ejecución de los recursos de dicho fondo.

ACUERDA

ARTICULO 1. Adoptar el manual de procesos y procedimiento del área contable y presupuestal, el cual se recoge en el documento anexo del presente acuerdo (ver manual anexo)

ARTICULO 2. El presente acuerdo surte efectos a partir de la fecha de su aprobación por el Consejo Directivo.

PUBLIQUESE, COMUNIQUESE Y CUMPLASE

CONSEJO DIRECTIVO

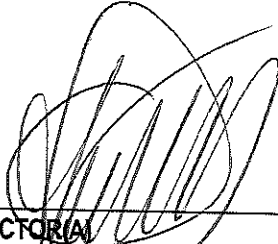

 RECTORIA



 REP. DOCENTES 7.420.942

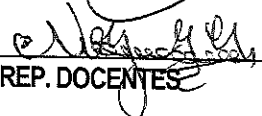

 REP. DOCENTES



 REP. DE PADRES DE FAMILIA



 LINA MARCELA MOUSALVE
 REP. DE PADRES DE FAMILIA



 REP. DE EXALUMNOS

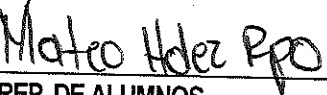

 Mateo Hdez Ppo
 REP. DE ALUMNOS

 REP DEL SECTOR PRODUCTIVO



INSTITUCION EDUCATIVA ANGELA RESTREPO MORENO
Establecimiento Oficial, aprobado por Resolución 09994 Diciembre 13 de 2007 en los niveles de Preescolar, Básica Ciclo Primaria grados 1^a a 5^a, Ciclo Secundaria grados 6^a a 9^a y

Media Académica grados 10^a y 11^a
NIT 900195133-2 DANE: 105001025798

Según Resolución Número 04166 de Mayo 19 de 2009 se adiciona a la planta física la clausurada Escuela Luis Guillermo Echeverri Abad

MANUAL DE PROCESOS Y PROCEDIMIENTOS FINANCIEROS

INTRODUCCION

Sobre la base de los diversos enfoques nueva gestión pública y el mejoramiento continuo, las entidades se están enfocando en mejorar los procesos de manera que se presten servicios con calidad, así se han implementado acciones mejoradoras en la administración pública buscando crear organizaciones más eficientes, participativas y sobre todo más confiables. Una de estas acciones es la implementación de los manuales de procesos y procedimientos, los cuales son una herramienta administrativa que facilita el desarrollo de las funciones, los cargos y por consiguiente el cumplimiento de las metas empresariales de manera más eficiente.

De esta forma plantea, el manual de procesos y procedimientos del área contable de la Institución Educativa ANGELA RESTREPO MORENO de manera que se contribuya al mejoramiento de los procesos administrativos ya que éstos dan soporte de la actividad misional de la institución

IDENTIDAD INSTITUCIONAL

MISIÓN

Promover la formación de personas capaces de actuar en contexto, con análisis crítico y liderazgo, emprendedoras de proyectos de investigación, comprometidas social y ambientalmente, con proyección a la media técnica y educación superior para vincularse al mundo laboral, siendo protagonistas de la transformación académica, individual y comunitaria.

VISIÓN

Para el año 2025 la Institución educativa, inmersa en procesos de inclusión, será reconocida como líder en investigación a nivel local y nacional, mediante la promoción del conocimiento científico, técnico y de formación humanista, promotora de valores en convivencia, respeto por la diferencia, cuidado de sí y protección del medio ambiente.

FILOSOFÍA

La I.E. ÁNGELA RESTREPO MORENO, es la apuesta al plan de mejoramiento municipal, el eje conductor de la estrategia e intervención social de la administración, la entrada al conocimiento, al aprendizaje y a la cultura ciudadana, al mejoramiento, adecuación y ejecución de un proceso de transformación, a la inversión social más productiva que garantiza las bases para la convivencia, la puerta de entrada de una sociedad justa y moderna, es nuestra empresa pública del siglo XXI, fomenta el crecimiento de ciudadanos de manera individual y colectiva y contribuye a la capacitación humana, profesional y técnica de las personas.

PRINCIPIOS INSTITUCIONALES

Principio rector, LA CONVIVENCIA, fundamentado en los valores del RESPETO (por las creencias y las diferencias individuales, enmarcado en el trato digno y amable, la tolerancia en diversas formas de pensamiento y respeto por las normas de convivencia), el COMPROMISO (manifestado en el sentido de pertenencia, la responsabilidad en el cumplimiento de deberes, derechos y funciones), la ÉTICA (manifestada en el



INSTITUCIÓN EDUCATIVA ANGELA RESTREPO MORENO
 Establecimiento Oficial, aprobado por Resolución 09994 Diciembre 13 de 2007 en los niveles de Preescolar, Básica Ciclo Primaria grados 1º a 5º, Ciclo Secundaria grados 6º a 9º y

Media Académica grados 10º y 11º
 NIT 900195133-2 DANE: 105001025798

Según Resolución Número 04166 de Mayo 19 de 2009 se adiciona a la planta física la clausurada Escuela Luis Guillermo Echeverri Abad

MAPA DEL PROCESO – ETAPAS

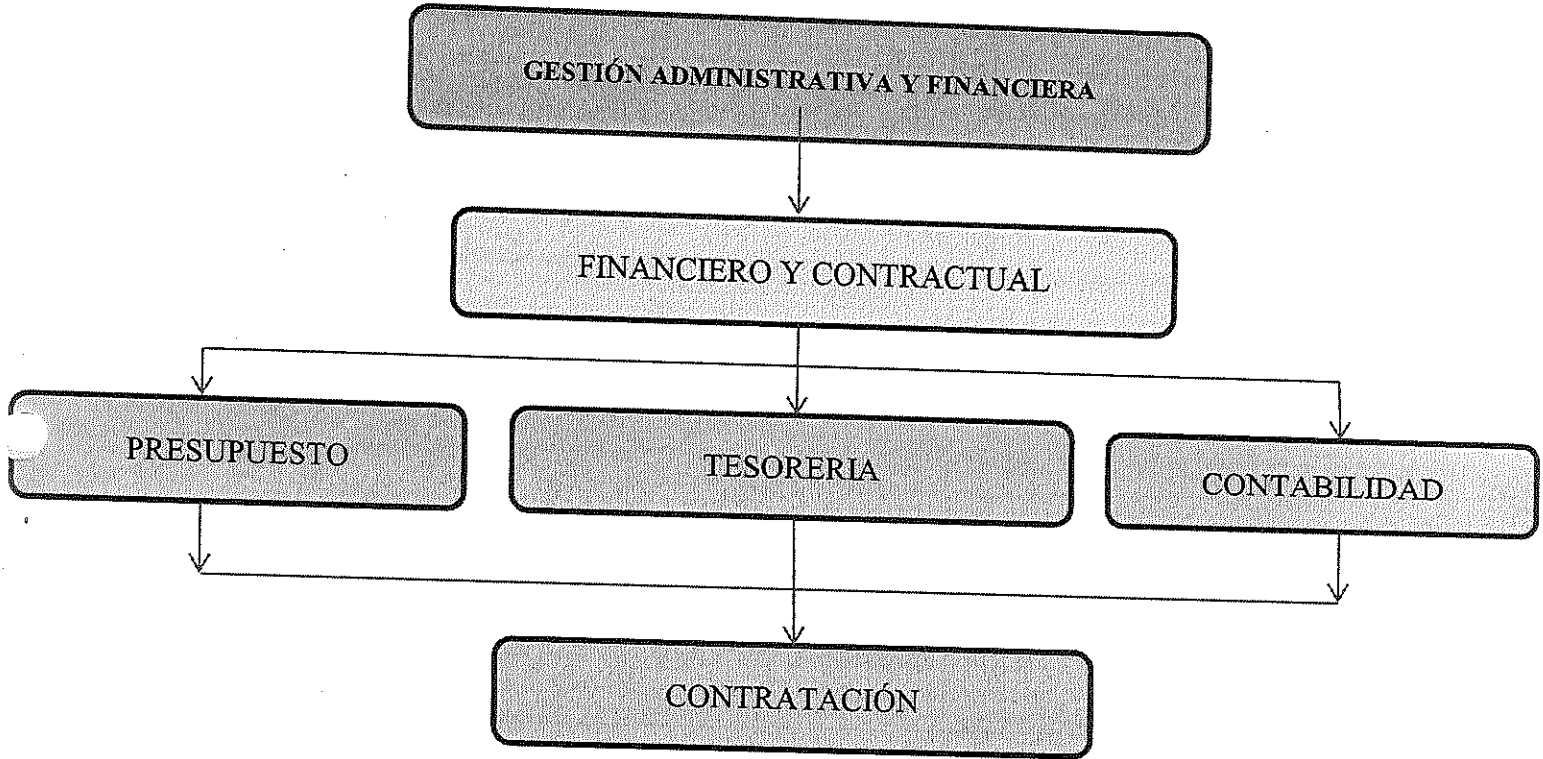

GENERALIDADES DEL PROCESO GESTIÓN FINANCIERA Y CONTABLE				
NOMBRE DEL INDICADOR	FORMULA INDICADA	META	FRECUENCIA	RESPONSABLE
Ejecución presupuestal	$\frac{\text{Presupuesto ejecutado}}{\text{Presupuesto proyectado}} \times 100$	80%	Semestral	Rectoría
Seguimiento y control	$\frac{\text{N}^\circ \text{ de no conformidades en visitas de entes de control}}{\text{Total visitas}} \times 100$	0	Anual	Rectoría
Eficacia	$\frac{\# \text{ Total de necesidades satisfechas}}{\text{Total de necesidades identificadas}} \times 100$	80%	Anual	Consejo Directivo
Registros financieros	Oportunidad de registro (completo causación) y calidad del registro (soportes)	100%	Semestral	Tesorero (a) y contador

Institución Educativa ANGELA RESTREPO MORENO		GESTIÓN FINANCIERA		
FECHA:	VERSIÓN: 1	CÓDIGO:	PAGINAS:	
GESTIÓN ADMINISTRATIVA Y FINANCIERA		MACROPROCESO: ADMINISTRATIVO		
PROCESO: Administrar Finanzas		SUBPROCESO: Elaboración del proceso contable y presentación ante los organismos competentes		
ALCANCE: Contabilidad y tesorería		OBJETIVO: Permite conocer la parte financiera de la institución y el cumplimiento en la presentación de dicha información ante el estado		
RESPONSABLE: Consejo directivo, Rectoría, Coordinación, contabilidad, tesorería				



INSTITUCIÓN EDUCATIVA ANGELA RESI REPO MORENO
 Establecimiento Oficial, aprobado por Resolución 09994 Diciembre 13 de 2007 en los niveles
 de Preescolar, Básica Ciclo Primaria grados 1º a 5º, Ciclo Secundaria grados 6º a 9º y
 Media Académica grados 10º y 11º

NIT 900195133-2 DANE: 105001025798

Según Resolución Número 04166 de Mayo 19 de 2009 se adiciona a la planta física la clausurada Escuela
 Luis Guillermo Echeverri Abad

5.1 PROGRAMACIÓN PRESUPUESTAL



Tomado de Guía Fondo de Servicios Educativos pág. 14

El PEPSC (Proveedores, Entradas, Procesos, Salidas, Clientes) DEL PROCESO GESTION FINANCIERA Y CONTABLE

PEPSC DEL SUBPROCESO FINANCIERO Y CONTRACTUAL						
PROVEEDOR	ENTRADA	ETAPAS	ACTIVIDADES	SALIDAS	BENEFICIARIOS	APLICATIVOS
Todos los Procesos	Necesidades institucionales y datos históricos Proyecto de presupuesto	Presupuesto	Planeación presupuestal Ejecución presupuestal Plan anual de adquisiciones Cierre Presupuestal y Resolución de cuentas por pagar	Presupuesto aprobado Informes de ejecución presupuestal Plan anual de adquisiciones Solicitud de recursos del balance Rendición de cuentas a la comunidad Rendición informes al Ministerio Educación Nacional	Comunidad Educativa Todos los procesos Entes de vigilancia y control	Sicof: Módulo de presupuesto SIFSE: Ministerio de Educación Nacional
Todos los Procesos	Contrato de servicio contable Soportes de las operaciones económicas	Contabilidad	Registro de ajustes contables: traslado del resultado del ejercicio de la vigencia anterior Registro de las cuentas por pagar Registro de bienes muebles Saneamiento Contable, cumpliendo normas emitidas por la Contaduría General de la Nación	Estados e informes financieros Certificados de retención a	Secretaría de Educación Municipal Consejo Directivo Entes de vigilancia y control Comunidad Educativa	Sicof, Módulo de contabilidad



INSTITUCION EDUCATIVA ANGELA RESTREPO MORENO
Establecimiento Oficial, aprobado por Resolución 09994 Diciembre 13 de 2007 en los niveles
de Preescolar, Básica Ciclo Primaria grados 1ª a 5ª, Ciclo Secundaria grados 6ª a 9ª y
Media Académica grados 10ª y 11ª

NIT 900195133-2 DANE: 105001025798

Según Resolución Número 04166 de Mayo 19 de 2009 se adiciona a la planta física la clausurada Escuela
Luis Guillermo Echeverri Abad

INFORMACIÓN RELEVANTE DEL PROCESO APOYO A LA GESTIÓN FINANCIERA Y CONTABLE

Etapa de proceso	Descripción	PHVA	Periodicidad	Formato	Generado por	Ubicación	Dirigido a
Presupuesto	Presupuesto aprobado y anexos	PH	Anual: entre agosto y diciembre	Acuerdo en Excel y formato pdf	Consejo directivo Rector Tesorero(a)	Archivo físico de tesorería: az de radicados por año. Carpeta virtual compartida en nube	Todos los procesos
	Solicitud de adición de recursos del balance y cierre presupuestal	HV	Anual: con corte a diciembre 31 y se realiza en el primer trimestre del año siguiente	Archivo en Excel y formato pdf	Rector Tesorero(a) Contador(a)	Archivo físico de tesorería: az de radicados por año. Carpeta virtual compartida en nube	Todos los procesos
	Registro de Plan anual de adquisiciones en el SECOP	HV	Anual: Enero 31 y una actualización durante el año	Archivo en Excel	Auxiliar Administrativa Tesorero(a)	https://colombiacompra.gov.co/	Todos los procesos
	Informes de ejecución presupuestal a Secretaría de Educación	HVa	Mensual: al décimo día hábil de cada mes	Pdf del sistema Sicof	Tesorero(a)	Archivo físico de tesorería: az de radicados por año Sistema presupuestal Sicof	Todos los procesos
	Informes de ejecución trimestral Secretaría de Educación	HVA	Trimestral: al décimo día hábil del trimestre	Pdf del sistema Sicof, archivo plan de compras y cuadro de caja en formato excel	Tesorero(a) Contador(a)	Archivo físico de tesorería: az de radicados por año Sistema presupuestal Sicof	Todos los procesos
	Modificaciones presupuestales	PHVA	En cualquier momento	Acuerdo en Word y Anexo en Excel de modificación al PAA	Consejo directivo Rector Tesorero(a)	Archivo físico de tesorería: az de radicados por año Carpeta de acuerdos del consejo directivo Carpeta virtual en	Todos los procesos



INSTITUCION EDUCATIVA ANGELA RESTREPO MORENO
Establecimiento Oficial, aprobado por Resolución 09994 Diciembre 13 de 2007 en los niveles
de Preescolar, Básica Ciclo Primaria grados 1º a 5º, Ciclo Secundaria grados 6º a 9º y

Media Académica grados 10º y 11º
NIT 900195133-2 DANE: 105001025798

Según Resolución Número 04166 de Mayo 19 de 2019 se adiciona a la planta física la clausurada Escuela
Luis Guillermo Echeverri Abad

Contribución Especial y Tasa Prodeporte al Municipio de Medellín	H	Mensual	Formatos en Excel predeterminados por la entidad y plataforma del Municipio de Medellín	Contador(a)	Archivo físico de tesorería: az de egresos Plataforma Municipio de Medellín	Municipio de Medellín y entidades de control y vigilancia
Libros oficiales de contabilidad	HV	Mensual	Hoja continua y foliada	Contador(a)	Archivo físico de tesorería: az de contabilidad por año Carpeta virtual en nube Sistema contable Sicof	Todos los procesos
Saneamiento contable	VA	En el momento que se requiera	Documento técnico en Word y pdf	Contador(a)	Archivo físico de tesorería: az de contabilidad por año Carpeta virtual en nube	Entidades de control y vigilancia
Informe mensual del estado de inventarios de bienes muebles	VA	Mensual: en los diez primeros días hábiles	Archivo de excel	Contador(a)	Carpeta virtual en nube y correo	Entidades de control y vigilancia
Informes de revisión contable al año, con una muestra aleatoria los cuales incluirán verificación de documentos soportes, controles de dichos informes se dejará su constancia con las recomendaciones del caso y harán parte del archivo integral del archivo de la institución	VA	Trimestral	Archivo pdf	Contador(a)	Archivo físico de tesorería: az de contabilidad por año Carpeta virtual en nube	Entidades de control y vigilancia
Recibo, revisión y causación de las facturas y cuentas de cobro de los proveedores	PHV	En cualquier momento	Formato pdf	Contador(a)	Archivo físico de tesorería: az de egresos Sistema presupuestal Sicof	Todos los procesos
Elaboración y envío de información a Secretaría de hacienda, sobre los contratos suscritos (Anexo 2) por la Institución Educativa, en cumplimiento del acuerdo 066 de 2017 (Estatuto Tributario del Municipio de Medellín) y el Acuerdo 018 de 2020 (Tasa Pro deporte), adicionalmente, elaboración de certificados en caso de no suscripción de contratos en el mes	HV	Mensual	Archivo de excel y formato pdf	Contador(a)	Archivo físico de tesorería: az de contabilidad por año Carpeta virtual en nube	Entidades de control y vigilancia



INSTITUCION EDUCATIVA ANGELA REPO MORENO
Establecimiento Oficial, aprobado por Resolución 09994 Diciembre 13 de 2007 en los niveles
de Preescolar, Básica Ciclo Primaria grados 1º a 5º, Ciclo Secundaria grados 6º a 9º y

Media Académica grados 10º y 11º
NIT 900195133-2 DANE: 105001025798

Según Resolución Número 04166 de Mayo 19 de 2009 se adiciona a la planta física la clausurada Escuela
Luis Guillermo Echeverri Abad

	Mantener actualizado, debidamente custodiado y disponible para consulta, el archivo de soportes de tesorería y presupuesto de la institución educativa, según los lineamientos del procedimiento documentado y el listado maestro de registros	HV	Permanente	Formato excel y pdf	Tesorero(a)	Archivo físico de tesorería: az ingresos, egresos, radicados, otros que se consideren	Todos los procesos
Contratación	Definición de la necesidad que se pretende satisfacer Estudio de mercado: 3 Cotizaciones o referencias para verificación de precios Elaboración documento de estudios previos	PH	En cualquier momento	Formato excel, pdf	Rector	Archivo físico de tesorería: az egresos Carpeta virtual en nube Página web institucional	Todos los procesos
	Certificado de disponibilidad presupuestal	HV	En cualquier momento, después de tener documento de estudios previos	Formato pdf	Tesorero (a) realiza Rector aprueba	Archivo físico de tesorería: az egresos Sistema presupuestal Sicof	Todos los procesos
	Apertura del proceso: Aviso de invitación pública	H	En cualquier momento después de generada la disponibilidad presupuestal	Formato pdf	Rector	Archivo físico de tesorería: az egresos Carpeta virtual en nube Página web institucional	Todos los procesos
	Acta de cierre y Recepción de propuestas y documentos habilitantes	H	Según cronograma establecido en la invitación pública	Formato pdf	Rector	Archivo físico de tesorería: az egresos Carpeta virtual en nube Página web institucional	Todos los procesos
	Informe de evaluación de ofertas	HV	Según cronograma establecido en la invitación pública	Formato pdf	Rector	Archivo físico de tesorería: az egresos Carpeta virtual en nube Página web institucional	Todos los procesos



INSTITUCION EDUCATIVA ANGELA RESTREPO MORENO
Establecimiento Oficial, aprobado por Resolución 09994 Diciembre 13 de 2007 en los niveles
de Preescolar, Básica Ciclo Primaria grados 1º a 5º, Ciclo Secundaria grados 6º a 9º y

Media Académica grados 10º y 11º
NIT 900195133-2 DANE: 105001025798

Según Resolución Número 04166 de Mayo 19 de 2009 se adiciona a la planta física la clausurada Escuela
Luis Guillermo Echeverri Abad

	Ley	734 de 2002	Código disciplinario único
	Guía	de 2010	Fondo de Servicios Educativos - MEN
	Decreto	4790 de 2008	reglamentan parcialmente los artículos 11, 12, 13 y 14 de la Ley 715 de 2001
	Ley	1474 de 2011	Estatuto anticorrupción
	Decreto	4807 de 2011	Condiciones para la aplicación de la gratuidad educativa
	Ley	Vigente	Estatuto Tributario
	Plan	Vigente	Plan Nacional de desarrollo
	Plan	Vigente	Plan Regional de desarrollo
	Código de comercio	Vigente	Requisitos de la factura
Presupuesto	Decreto	111 de 1996	Estatuto orgánico de presupuesto general (Compendia leyes 38, 179, 225)
	Decreto	568 de 1996	Reglamenta las Leyes 38/1989, 179/1994 y 225/2005 - Orgánicas del Presupuesto
	Ley	819 de 2003	Manejo eficientes de recursos (presupuesto público)
	Ley	617 de 2000	Racionalización del gasto y ajuste fiscal
	Ley	715 de 2001	Distribución de recursos y asignación de competencias
Contabilidad	Ley	43 de 1990	Código de ética del contador
	Ley	80 de 1993	Régimen de contratación pública
	Decreto	2789 de 2004	reglamenta el Sistema Integrado de Información Financiera -SIIF- Nación
	Decreto	1107 de 2005	Inembargabilidad de los recursos
	Ley	1314 de 2009	Niif: Normas internacionales de información financiera
Contratación	Ley	80 de 1993	Régimen de contratación pública
	Decreto	1082 de 2015	Decreto único reglamentario del sector administrativo de planeación nacional

SUBPROCESOS

SUBPROCESO			
PLANEACIÓN PRESUPUESTAL SP_01			
OBJETIVO:			
Elaborar el presupuesto anual de ingresos y gastos de la Institución Educativa			
ALCANCE:			
Inicia:		Revisión de la normativa vigente sobre la administración de los fondos educativos	
Termina:		Envío de presupuesto aprobado a la Secretaría de Educación Municipal	
Nº	PHVA	DESCRIPCION	RESPONSABLE
1	P	Revisa normativa vigente, decreto 4791 sobre fondos de servicios educativos.	Rector(a) y Auxiliar Administrativa/ tesorera y contador



INSTITUCION EDUCATIVA ANGELA RESERPO MORENO
 Establecimiento Oficial, aprobado por Resolución 09994 Diciembre 13 de 2007 en los niveles
 de Preescolar, Básica Ciclo Primaria grados 1° a 5°, Ciclo Secundaria grados 6° a 9° y

Media Académica grados 10° y 11°
 NIT 900195133-2 DANE: 105001025798

Según Resolución Número 04166 de Mayo 19 de 2009 se adición a la planta física la clausurada Escuela
 Luis Guillermo Echeverri Abad

La resolución de Liquidación del presupuesto se expide antes del 31 de diciembre porque la ejecución se inicia en la vigencia siguiente a partir del presupuesto liquidado y del PAC.

**SUBPROCESO
 EJECUCIÓN PRESUPUESTAL SP_02**

OBJETIVO:

Controlar que los recursos presupuestales se utilicen de acuerdo a lo planeado y que no sedesvien hacia otros propósitos
 Efectuar los ajustes al presupuesto, de acuerdo a las necesidades y a la realidad de lainstitucional.

ALCANCE:

Inicia: Registro de las partidas presupuestales en el aplicativo de acuerdo al presupuesto aprobado

Termina: Generación de informes de ejecución presupuestal y envío de los mismos

N°	PHVA	DESCRIPCION	RESPONSABLE
Ciclo presupuestal			
1	H	Registra las partidas presupuestales en el aplicativo SICOF de acuerdo al presupuesto aprobado.	Tesorero (a)
2	H	Informa a la rectoría el techo presupueste existente.	Tesorero (a)
3	H	Realiza solicitud de disponibilidad presupuestal.	Rector(a)
4	V	Genera certificado de disponibilidad presupuestal.	Tesorero (a)
5	H	Aprueba disponibilidad presupuestal	Rector(a)
6	H	Realiza solicitud de registro presupuestal.	Rector(a)
7	H	Genera el registro presupuestal de compromisos	Tesorero (a)
8	H	Aprueba compromiso presupuestal	Rector(a)
9	H	Realiza registro de causación de facturas	Contador (a)
10	H	Paga factura y registra el pago de acuerdo al presupuesto.	Tesorero (a)
Adiciones, reducciones y traslados presupuestales			
1	H	Verifica la necesidad de adición, reducción o traslado del presupuesto de ingresos y gastos	Rector(a) y Tesorero (a)
2	H	Elabora la propuesta de adición, reducción o traslado presupuestal	Rector(a) y Tesorero (a)
3	H	Plantea la propuesta de modificación del presupuesto (Adición, reducción o traslados), plan anual de adquisiciones, POAI y PAC al consejo directivo para discusión, ajustes y aprobación de las modificaciones al presupuesto de ingresos y gastos de la presente vigencia.	Rector(a) y Tesorero (a)
4	H	¿El consejo Directivo aprueba las modificaciones al presupuesto de ingresos y gastos?	Consejo directivo, Rector(a)
5	H	No: Se realizan los ajustes sugeridos y vuelve a actividad 3	Rector(a) y Tesorero (a)
6	H	Si: Aprueba las modificaciones al presupuesto de ingresos y gastos de la presente vigencia mediante acuerdo	Consejo directivo



INSTITUCION EDUCATIVA ANGELA RESERPO MURENO
Establecimiento Oficial, aprobado por Resolución 09994 Diciembre 13 de 2007 en los niveles
de Preescolar, Básica Ciclo Primaria grados 1º a 5º, Ciclo Secundaria grados 6º a 9º y
Media Académica grados 10º y 11º
NIT 900195133-2 DANE: 105001025798

Según Resolución Número 04166 de Mayo 19 de 2009 se adiciona a la planta física la clausurada Escuela
Luis Guillermo Echeverri Abad

9	H	Constituye las cuentas por pagar y reservas presupuestales para la nueva vigencia	Rector(a)
10	H	Calcula situación fiscal al cierre de la vigencia	Tesorero (a)
11	H	Elabora la resolución de cierre presupuestal y de cuentas por pagar	Rector(a)

TIPO	SOPORTE DOCUMENTAL DEL PROCEDIMIENTO
Formato	Resolución de Constitución de reservas
Formato	Resolución de cierre presupuestal
Formato	Resolución de cuentas por pagar

ASPECTOS A TENER EN CUENTA
No se pueden constituir reservas ni cuentas por pagar cuando se presenta déficit
La resolución de cierre presupuestal debe realizarse paralelo al cierre de la vigencia en el siguiente año

SUBPROCESO	
ELABORACION DEL PLAN ANUAL DE ADQUISICIONES SP_04	
OBJETIVO:	
Elaborar el plan anual de adquisiciones como soporte al presupuesto anual de ingresos y gastos	
ALCANCE:	
Inicia:	Solicitud de inventario de necesidades
Termina:	Seguimiento y ajuste al plan anual de adquisiciones

Nº	PHVA	DESCRIPCION	RESPONSABLE
1	H	Solicita el inventario de necesidades a las diferentes dependencias y sedes	Rector(a) - Auxiliar Administrativo
2	H	Prioriza las necesidades a solucionar en concordancia con el plan de mejoramiento y el plan operativo.	Rector(a) y Auxiliar Administrativa
3	H	Cotiza los bienes y servicios a precios del mercado	Rector(a) y Auxiliar Administrativa
4	H	Elabora el proyecto de plan anual de adquisiciones y/o modificación debidamente codificado y clasificado mediante el UNSPSC	Rector(a) y Auxiliar Administrativa
5	H	Presenta la propuesta de plan anual de adquisiciones al consejo directivo para discusión, ajustes y aprobación	Rector(a) y Auxiliar Administrativa
6	H	¿El consejo Directivo aprueba el plan anual de adquisiciones?	Consejo Directivo
7	H	No: Se realizan los ajustes sugeridos y vuelve a actividad 5	Rector(a) y Auxiliar Administrativa
8	H	Si: Aprueba el plan anual de adquisiciones mediante acta del Consejo Directivo	Consejo Directivo
9	H	Socializa y publica el plan anual de adquisiciones	Rector(a) y Auxiliar Administrativa
10	H	Realiza seguimiento y ajuste de acuerdo a los cambios presupuestales que surjan en su ejecución.	Rector(a) y Auxiliar Administrativa

TIPO	SOPORTE DOCUMENTAL DEL PROCEDIMIENTO
------	--------------------------------------



INSTITUCION EDUCATIVA ANGELA RESI REPO MORENO
Establecimiento Oficial, aprobado por Resolución 09994 Diciembre 13 de 2007 en los niveles
de Preescolar, Básica Ciclo Primaria grados 1º a 5º, Ciclo Secundaria grados 6º a 9º y
Media Académica grados 10º y 11º
NIT 900195133-2 DANE: 105001025798

Según Resolución Número 04166 de Mayo 19 de 2009 se adiciona a la planta física la clausurada Escuela
Luis Guillermo Echeverri Abad

18	H	Registra el contrato en el portal del SECOP y página web	Auxiliar Administrativa
19	H	Solicita el informe de actividades al contratista	Rector(a) – Auxiliar Administrativa
20	H	Realiza la supervisión de las entregas parciales o totales	Rector(a)
21	H	Solicita la cuenta de cobro o factura	Rector(a) – Auxiliar Administrativa
22	H	Expide el acta de recibido a satisfacción	Rector(a)
23	H	Efectúa el pago con la elaboración de: la orden de pago, el comprobante de egreso y la transferencia bancaria	Tesorero (a)
24	H	Realiza la liquidación final del contrato	Rector(a) – Auxiliar Administrativa
25	H	Contabiliza el ingreso y entrega de bienes	Rector(a) – Auxiliar Administrativa
26	H	Procede a realizar las actas de entrega de inventario	Rector(a) – Auxiliar Administrativa

TIPO	SOPORTE DOCUMENTAL DEL PROCEDIMIENTO
Formato	Certificado de disponibilidad presupuestal
Formato	Estudios previos con 3 referencias
Formato	Invitación y/o aviso de convocatoria
Formato	Propuesta económica y documentos habilitantes
Formato	Acta de cierre
Formato	Informe de evaluación
Formato	Resolución de adjudicación
Formato	Aceptación de la oferta
Formato	Contrato
Formato	Pólizas de cumplimiento (De ser requeridas)
Formato	Acta de inicio
Formato	URL del registro del contrato en el SECOP
Formato	Registro presupuestal de compromisos
Formato	Informe de actividades (en caso de aplicar)
Formato	Factura o cuenta de cobro
Formato	Recibido a satisfacción
Formato	Orden de pago
Formato	Comprobante de egreso
Formato	Acta de liquidación

ASPECTOS A TENER EN CUENTA

- Para el registro de la cuenta se usan los módulos de Presupuesto, contabilidad y tesorería del aplicativo SICOF
- Una vez legalizado el contrato se cuentan con 3 días hábiles para cargarlo a la plataforma del SECOP
- No se puede comprometer un rubro sino cuenta con la disponibilidad presupuestal y el respectivo soporte de ingreso de tesorería
- La factura se debe causar en el mes que fue recibida
- Para legalizar el pago se debe contar con el respectivo recibido a satisfacción



INSTITUCIÓN EDUCATIVA ANGELA RESTREPO MORENO
Establecimiento Oficial, aprobado por Resolución 09994 Diciembre 13 de 2007 en los niveles
de Preescolar, Básica Ciclo Primaria grados 1º a 5º, Ciclo Secundaria grados 6º a 9º y
Media Académica grados 10º y 11º
NIT 900195133-2 DANE: 105001025798

Según Resolución Número 04166 de Mayo 19 de 2009 se adiciona a la planta física la clausurada Escuela
Luis Guillermo Echeverri Abad

		<p style="text-align: center;">mantenimiento).</p> <p>j) Certificado tarifa de retención artículo 383 E.T</p> <p>k) Certificado y/o soportes de la DIAN de permanencia o exclusión del régimen tributario especial</p> <p>Adicionales si es un contrato de Transporte: Debe ser con Persona Jurídica</p> <ul style="list-style-type: none"> - Resolución del Ministerio de Transporte - Documentos del Vehículo - Documentos del Conductor - Pólizas de responsabilidad civil y extracontractual u otras - Tarjeta de operaciones - Seguridad social del conductor - Planillas de salida - Otros que se consideren necesarios 	<p>j) Lo deben adjuntar los independientes que presten servicios personales y que su pago es por honorarios y que no deseen que se les practique retención en la fuente por honorarios del 10%</p> <p>k) Aplica para las entidades sin ánimo de lucro (como Corporaciones, fundaciones, entre otras)</p>
	6	Acta de Cierre del Proceso y de recepción de propuestas (CP) e Informe de evaluación	Se sugiere llenar documento de recepción de propuestas, donde se indique la hora de entrega, firma de quien entrega y recibe en la Institución En esta etapa del proceso, no puede faltar ningún documento.
	7	Aceptación de la oferta y Resolución Rector(a) de adjudicación	Propuesta elegida según evaluación
	8	Compromiso o registro presupuestal (RP)	Lo realiza el(a) tesorero(a)
	9	Celebración del contrato (Fecha con RP o superior)	Lo debe de firmar el representante legal de la empresa, o la persona natural con la cual se contrata.
POSCONTRACTUAL	10	<p>Recibido a satisfacción</p> <p>e) Causación</p> <p>f) Orden de pago (obligación)</p> <p>c) Factura o Cuenta de cobro –</p> <p>c) Planilla Seguridad Social pagada</p> <ul style="list-style-type: none"> - SALUD - PENSIÓN - ARL <p>Si es Independiente, por el 40% del contrato o pago</p> <p>d) Documento soporte de acuerdo a la Resolución 042 de la DIAN (Si es No responsable de IVA, antes Régimen Simplificado)</p> <p>e) Comprobante de egreso</p>	<p>Enviar facturas al Contador como mínimo un día antes de la visita del tesorero(a), con el fin de causar sin contratiempos. Enviar copia de seguridad social y rut (para personas naturales)</p> <p>Se recomienda solicitar facturación electrónica a todas las personas, así no estén obligados a realizarla, toda vez que la Institución debe expedir el documento soporte y a partir de mayo es electrónico ante la DIAN</p>
	12	Acta de liquidación (con fecha del egreso o posterior)	Lo debe de firmar el representante legal de la empresa, o la persona natural con la cual se contrata. Se tienen 4 meses para liquidar
	13	Publicación en SECOP todo el proceso en cada etapa (Régimen especial)	Pantallazo de la Publicación



INSTITUCIÓN EDUCATIVA ANGELA RESTREPO MORENO
Establecimiento Oficial, aprobado por Resolución 09994 Diciembre 13 de 2007 en los niveles
de Preescolar, Básica Ciclo Primaria grados 1º a 5º, Ciclo Secundaria grados 6º a 9º y

Media Académica grados 10º y 11º
NIT 900195133-2 DANE: 105001025798

Según Resolución Número 04166 de Mayo 19 de 2009 se adiciona a la planta física la clausurada Escuela
Luis Guillermo Echeverri Abad

Termina:		Direcciones URL de consulta de los procesos contractuales registrados	
Nº	PHVA	DESCRIPCIÓN	RESPONSABLE
1	H	Ingresar a la web www.contratos.gov.co	Auxiliar Administrativo
2	H	Crea del nuevo proceso contractual	Auxiliar Administrativo
3	H	Diligencia los datos correspondientes	Auxiliar Administrativo
4	H	Adjunta los documentos correspondientes al proceso de convocatoria del proceso contractual	Auxiliar Administrativo
5	H	Publica los documentos correspondientes a la evaluación de propuestas y adjudicación del contrato	Auxiliar Administrativo
6	H	Modifica el estado del contrato de modificado a celebrado	Auxiliar Administrativo
7	H	Crea el contrato diligenciado los datos correspondientes	Auxiliar Administrativo
8	H	Adjunta el contrato y los demás documentos debidamente firmados por las partes	Auxiliar Administrativo
9	H	Modifica el estado de celebrado a liquidado	Auxiliar Administrativo
10	H	Adjunta el documento de liquidación debidamente firmado para el cierre del proceso	Auxiliar Administrativo
11	H	Toma copia de la dirección de la url respectiva publicación contractual	Auxiliar Administrativo

ASPECTOS A TENER EN CUENTA

SECOP es el Sistema Electrónico de Contratación Pública que permite pasar de la simple publicidad a una plataforma transaccional que permite a Compradores y Proveedores realizar el Proceso de Contratación en línea

La fecha de publicación del proceso contractual debe iniciar con la respectiva convocatoria

El contrato debidamente legalizado debe cargarse al sistema durante los 3 días hábiles siguientes

Resulta conveniente guardar un archivo con las direcciones url correspondiente a la consulta de cada contrato

En la página web www.contratos.gov.co se encuentran publicados los manuales de uso del portal y los diferentes modelos de los formatos del proceso

SUBPROCESO

REGISTRO DE INGRESOS SP_08

OBJETIVO:

Cumplir con las normas contables en cuanto al registro y revelación de la información financiera

ALCANCE:

Inicia: Generación de factura de ingresos

Termina: Registro en software Sicof del ingreso

Nº	PHVA	DESCRIPCIÓN	RESPONSABLE
1	PHVA	Implementación de sistema de facturación electrónica con software externo o gratuito de la DIAN	Contador
2	H	Solicitud de datos de los terceros para generación de la factura electrónica, así como su soporte de consignación	Tesorero (a)
3	H	Entrega de datos y consignaciones	Auxiliar administrativo
4	V	Verificación de consignación en movimiento bancario por el portal de internet	Tesorero (a)
5	H	Generación de factura electrónica en software destinado para ello, a los terceros identificados ó al consumidor final cuando no se puedan identificar	Tesorero (a)
6	HV	Se envía al operador del software sicof la plantilla y/o ruts con los datos para la	Tesorero (a) - Contador



INSTITUCIÓN EDUCATIVA ANGELA RESI REPO MORENO
Establecimiento Oficial, aprobado por Resolución 09994 Diciembre 13 de 2007 en los niveles
de Preescolar, Básica Ciclo Primaria grados 1º a 5º, Ciclo Secundaria grados 6º a 9º y
Media Académica grados 10º y 11º
NIT 900195133-2 DANE: 105001025798

Según Resolución Número 04166 de Mayo 19 de 2009 se adiciona a la planta física la clausurada Escuela
Luis Guillermo Echeverri Abad

ASPECTOS A TENER EN CUENTA

- La conciliación bancaria debe acompañarse de los extractos bancarios del mes y del auxiliar de la respectiva cuenta
- La conciliación se realiza a saldo del extracto
- El procedimiento de conciliación debe hacerse en cada una de las cuentas existentes.
- Registrar oportunamente en el software sicof las partidas que quedan en la conciliación bancaria

SUBPROCESO
LIQUIDACIÓN DE IMPUESTOS SP_10

OBJETIVO:

Cumplir con la normativa tributaria de carácter nacional y municipal

ALCANCE:

Inicia: Causación de las facturas de compras y servicios

Termina: Envío de soportes a la Secretaría de Educación

Nº	PHVA	DESCRIPCIÓN	RESPONSABLE
1	H	Registro de causación de facturas en el módulo de presupuesto del programa Sicof	Contador
2	HV	Generar auxiliares de retefuente y verificar cada una de las retenciones practicadas por cada concepto (Retefuente, tasa prodeporte, contribución especial)	Contador
3	H	Ingresar a la plataforma de la página de la DIAN y liquidar la retención en la fuente Ingresar a la plataforma del Municipio de Medellín y liquidar la retención por contribución especial Realizar de forma manual (hasta tanto habiliten la plataforma del municipio) en archivos de Excel, la retención por tasa prodeporte.	Contador
4	H	Se envía la declaración, auxiliares, recibos de pago ó cuenta de cobro al tesorero y rector.	Contador
5	H	Realizar el respectivo pago de las obligaciones tributarias	Tesorero (a) y rector (a)
6	HV	Se envía en los informes mensuales de ejecución presupuestal y en los informes trimestrales de contabilidad, los debidos soportes de pago de obligaciones tributarias a la Secretaría de Educación	Tesorero (a) y contador

TIPO

SOPORTE DOCUMENTAL DEL PROCEDIMIENTO

pdf	Facturas o documentos soportes
pdf	Auxiliares de retenciones
Formato	Relaciones de contratos en Excel para reporte al Municipio
pdf	Recibos 490 de la DIAN y cuenta de cobro del Municipio
pdf	Soporte bancario de Pse y transferencias del banco

ASPECTOS A TENER EN CUENTA

- Las obligaciones tributarias se liquidan al inicio del siguiente mes
- Se deben cancelar en los plazos establecidos por la DIAN y calendario tributario del Municipio
- Archivar en AZ de egresos con todos los soportes (auxiliares, relaciones, declaraciones, recibos pagados)

SUBPROCESO
PRESENTACIÓN DE INFORMES CONTABLES SP_11

OBJETIVO:

Cumplir la rendición de informes a la Secretaría de Educación para la agregación financiera a los estados contables del Municipio de Medellín.



INSTITUCION EDUCATIVA ANGELA RESI REPO MORENO
Establecimiento Oficial, aprobado por Resolución 09994 Diciembre 13 de 2007 en los niveles
de Preescolar, Básica Ciclo Primaria grados 1º a 5º, Ciclo Secundaria grados 6º a 9º y
Media Académica grados 10º y 11º

NIT 900195133-2 DANE: 105001025798

Según Resolución Número 04166 de Mayo 19 de 2009 se adiciona a la planta física la clausurada Escuela
Luis Guillermo Echeverri Abad

PROCEDIMIENTOS

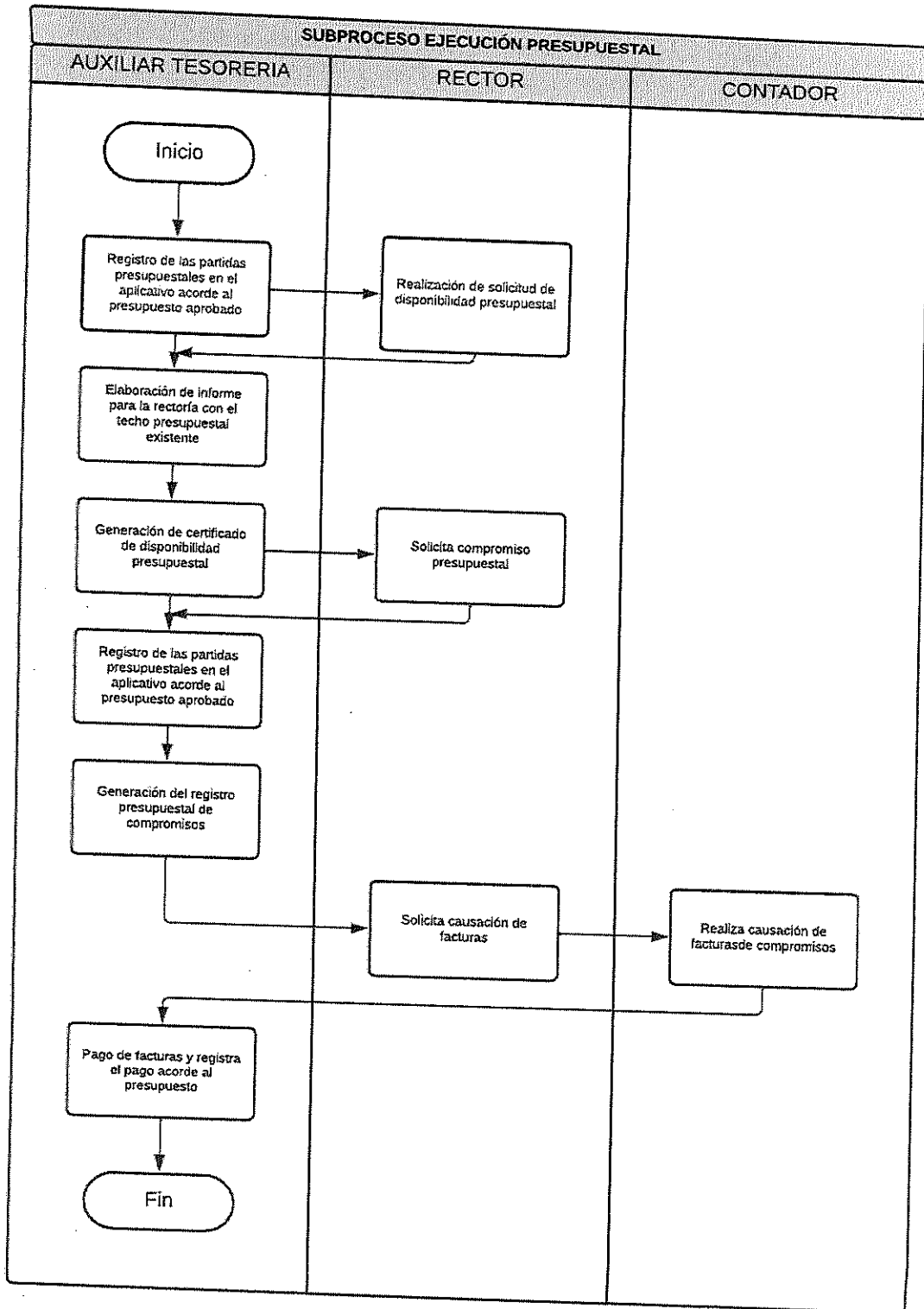



INSTITUCION EDUCATIVA ANGELA RESI REPO MORENO
Establecimiento Oficial, aprobado por Resolución 09994 Diciembre 13 de 2007 en los niveles
de Preescolar, Básica Ciclo Primaria grados 1º a 5º, Ciclo Secundaria grados 6º a 9º y
Media Académica grados 10º y 11º
NIT 900195133-2 DANE: 105001025798

Según Resolución Número 04166 de Mayo 19 de 2009 se adiciona a la planta física la clausurada Escuela
Luis Guillermo Echeverri Abad

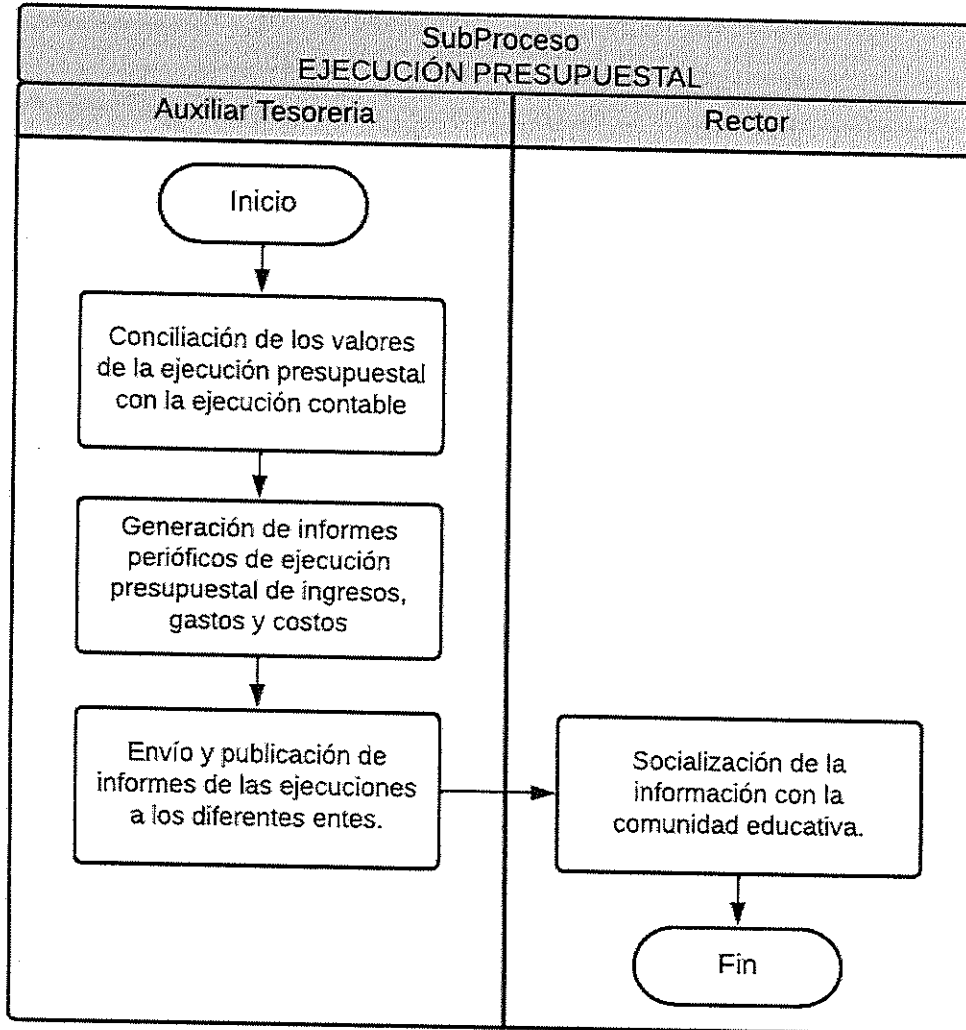



INSTITUCIÓN EDUCATIVA ANGELA RESURRECCIÓN MORENO
Establecimiento Oficial, aprobado por Resolución 09994 Diciembre 13 de 2007 en los niveles
de Preescolar, Básica Ciclo Primaria grados 1º a 5º, Ciclo Secundaria grados 6º a 9º y

Media Académica grados 10º y 11º
NIT 900195133-2 DANE: 105001025798

Según Resolución Número 04166 de Mayo 19 de 2009 se adiciona a la planta física la clausurada Escuela
Luis Guillermo Echeverri Abad

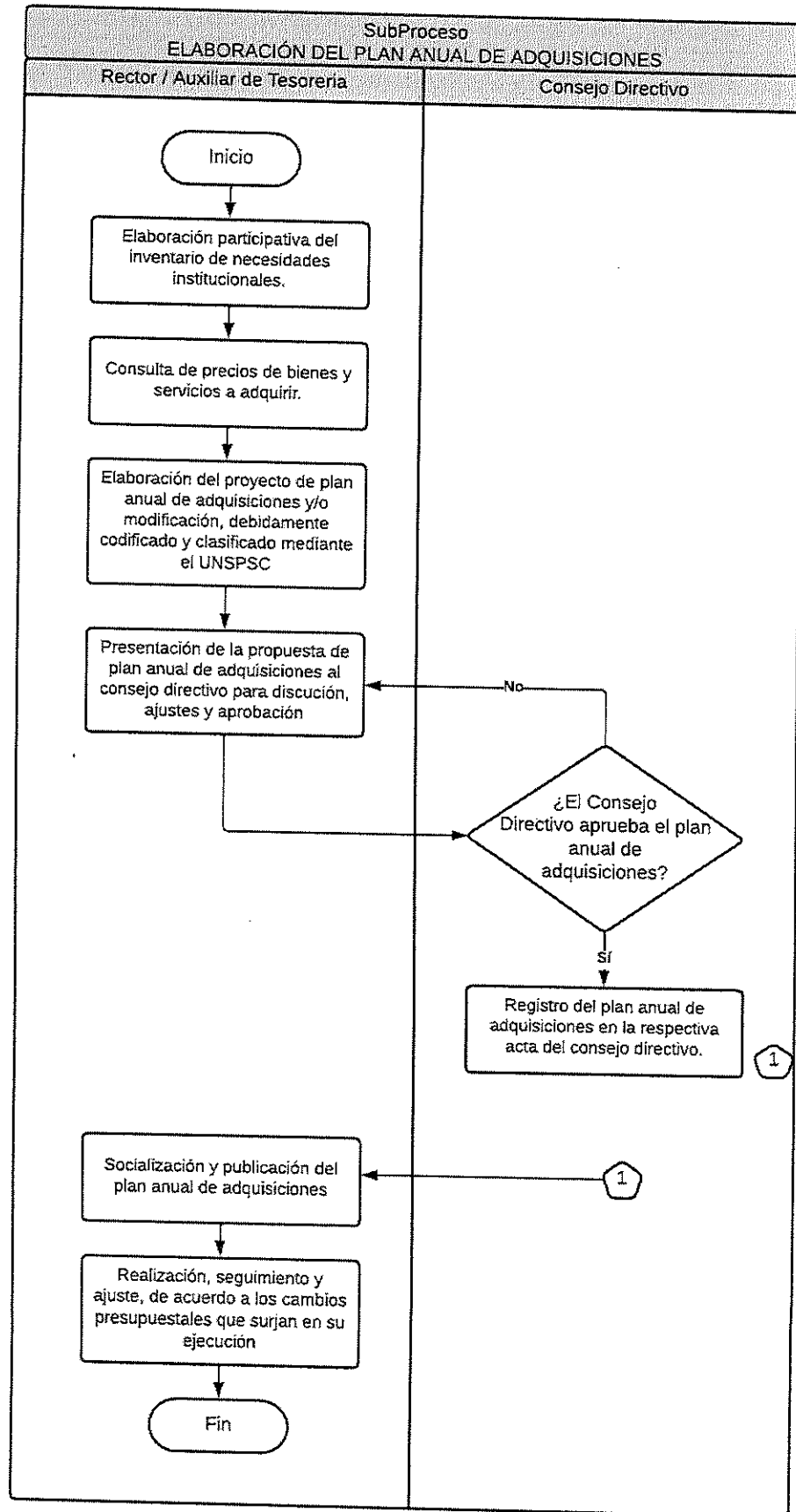



INSTITUCION EDUCATIVA ANGELA RESTREPO MORENO
Establecimiento Oficial, aprobado por Resolución 09994 Diciembre 13 de 2007 en los niveles de Preescolar, Básica Ciclo Primaria grados 1º a 5º, Ciclo Secundaria grados 6º a 9º y

Media Académica grados 10º y 11º
NIT 900195133-2 DANE: 105001025798

Según Resolución Número 04166 de Mayo 19 de 2009 se adiciona a la planta física la clausurada Escuela Luis Guillermo Echeverri Abad

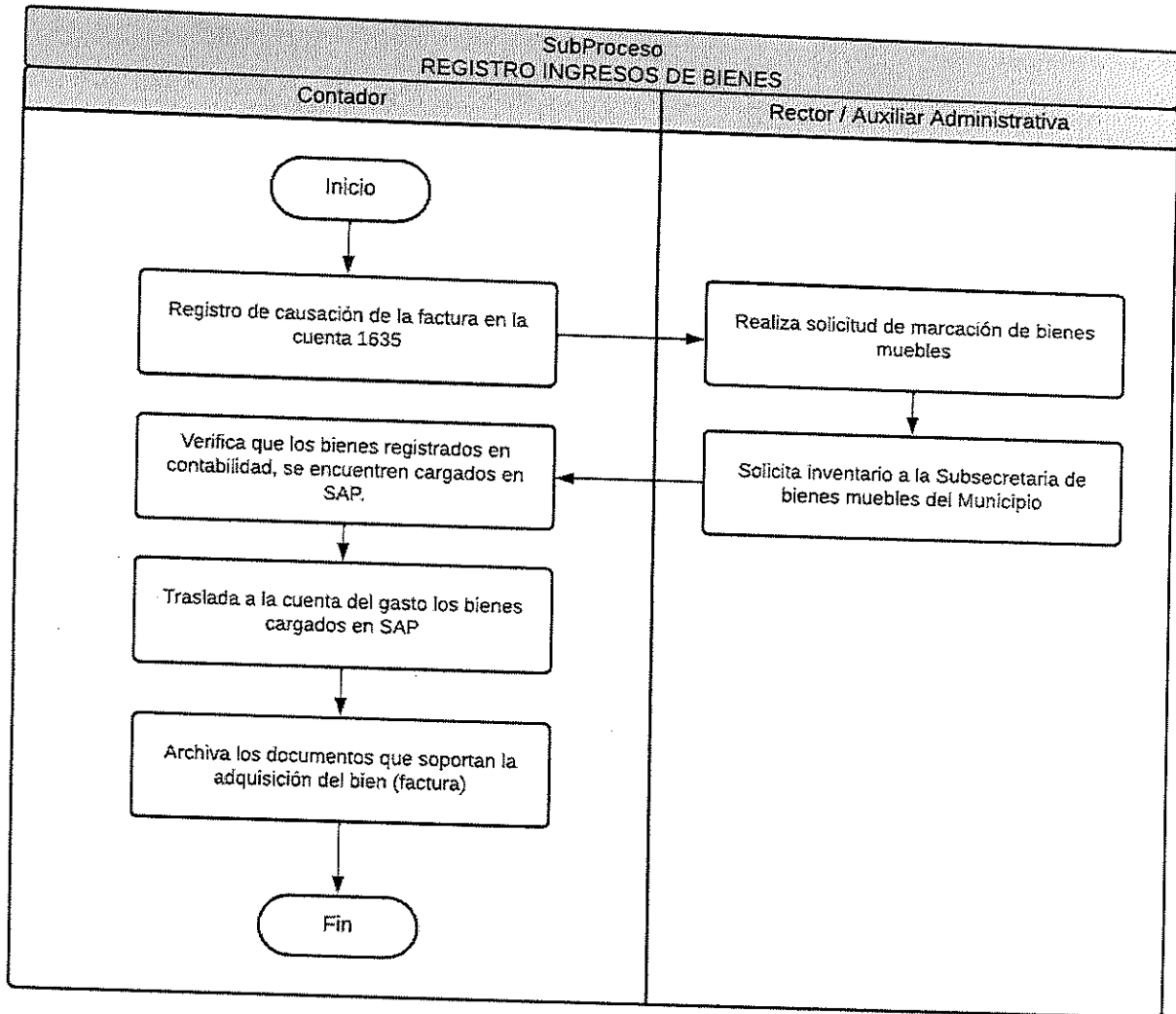



INSTITUCION EDUCATIVA ANGELA RESTREPO MORENO
Establecimiento Oficial, aprobado por Resolución 09994 Diciembre 13 de 2007 en los niveles de Preescolar, Básica Ciclo Primaria grados 1º a 5º, Ciclo Secundaria grados 6º a 9º y

Media Académica grados 10º y 11º

NIT 900195133-2 DANE: 105001025798

Según Resolución Número 04166 de Mayo 19 de 2009 se adiciona a la planta física la clausurada Escuela Luis Guillermo Echeverri Abad

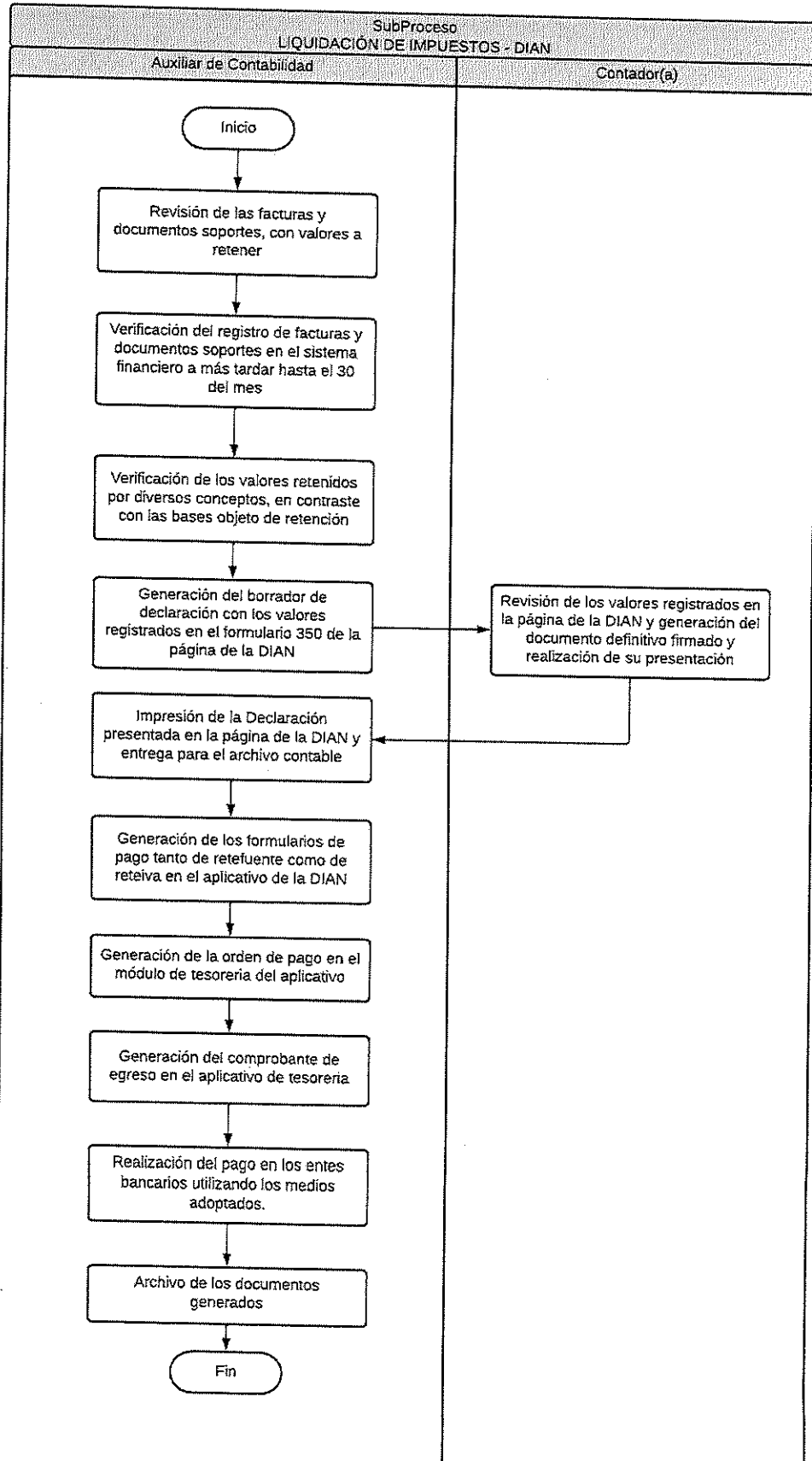



INSTITUCION EDUCATIVA ANGELA RESTREPO MORENO
Establecimiento Oficial, aprobado por Resolución 09994 Diciembre 13 de 2007 en los niveles de Preescolar, Básica Ciclo Primaria grados 1° a 5°, Ciclo Secundaria grados 6° a 9° y Media Académica grados 10° y 11°

NIT 900195133-2 DANE: 105001025798

Según Resolución Número 04166 de Mayo 19 de 2009 se adiciona a la planta física la clausurada Escuela Luis Guillermo Echeverri Abad

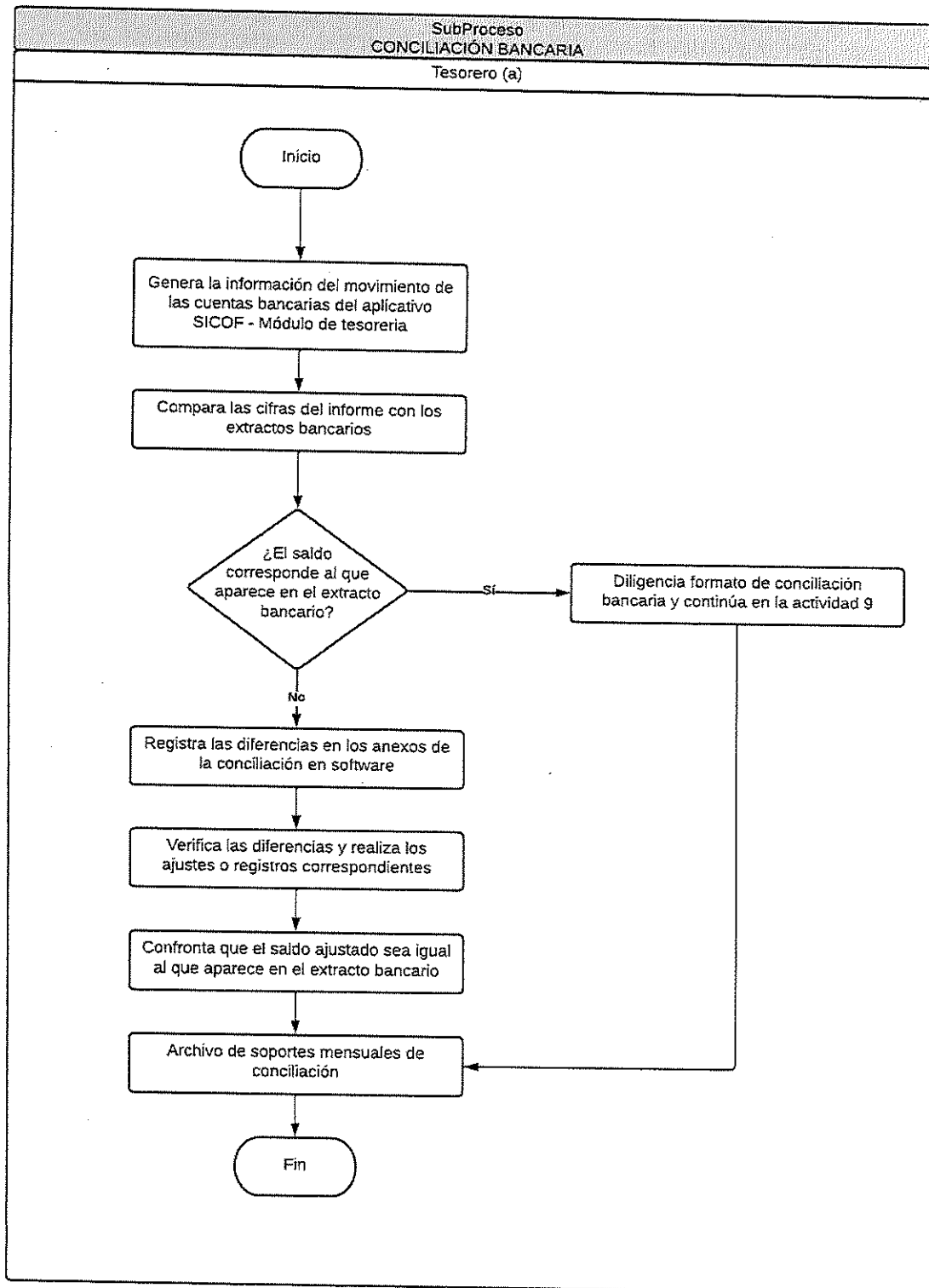



INSTITUCION EDUCATIVA ANGELA RESTREPO MORENO
 Establecimiento Oficial, aprobado por Resolución 00994 del 13 de Diciembre de 2007 en los niveles de Preescolar, Básica, Ciclo Primaria grados 1° a 5°, Ciclo Secundaria grados 6° a 9° y Media Académica grados 10° y 11°
 NIT 900195133-2 DANE: 105001025798
 Según Resolución Número 04166 de Mayo 19 de 2009 se adiciona a la planta física la casa usada Escuela Luis Guillermo Echeverri Abad

IE ANGELA RESTREPO MORENO
 1. GESTIÓN DIRECTIVA

IDENTIFICACIÓN DEL RIESGO		RIESGO RESIDUAL			ACTIVIDAD DE CONTROL		
RIESGO	TIPO DE RIESGO	CAUSAS	PROBABILIDAD	IMPACTO	NIVEL DE RIESGO	OPCIÓN DE MANEJO	
Baja ejecución de Proyectos Institucionales	los Riesgo Estratégico	Información necesaria para fortalecer los proyectos, incompleta o desdoblamiento de los productos y/o anomalías). No se ha ejecutado presupuestal en los proyectos de inversión	Rara vez: El evento puede ocurrir solo en circunstancias excepcionales (poco comunes o anormales). No se ha presentado en los últimos 5 años.	Insuficiente: presentarse el hecho, tendría consecuencias o efectos mínimos sobre la IE.	Bajo	Aceptar el Riesgo: No se adopta ninguna medida que afecte la probabilidad o el impacto del riesgo (Ningún Riesgo de Corrupción podrá ser aceptado).	Acompañamiento por parte del consejo académico, la rectoría o la coordinación, desarrollo del proyecto entre pares.
Alección en la calidad de Información Institucional	Riesgo de imagen o de buen nombre	La información que se suministra para cupos y comunicación institucional para medios de difusión no es clara, oportuna, completa, consistente, objetiva y/o veraz, por parte de las de la IE La información que se suministra para los entes de control, gestión documental y comunicación institucional no es clara, oportuna, completa, consistente, objetiva y/o veraz, por parte de las responsables	Improbable: El evento puede ocurrir en algún momento. Al menos 1 vez en los últimos 5 años.	Menor: De presentarse el hecho, tendría bajo impacto o efecto sobre la IE.	Bajo	Aceptar el Riesgo: No se adopta ninguna medida que afecte la probabilidad o el impacto del riesgo (Ningún Riesgo de Corrupción podrá ser aceptado).	Revisión permanente de los cronogramas institucionales. Manejo del cuaderno de comunicados. Actualización permanente del sitio web.
Pérdida de la Información Institucional	Riesgo Estratégico	Criminalidad Sucesos de origen físico y/o ambiental No aplicación de la Ley de archivos	Improbable: El evento puede ocurrir en los últimos 5 años.	Moderado: De presentarse el hecho, tendría medianas consecuencias o efectos sobre la IE	Bajo	Aceptar el Riesgo: No se adopta ninguna medida que afecte la probabilidad o el impacto del riesgo (Ningún Riesgo de Corrupción podrá ser aceptado).	Registrar la información en plataformas virtuales en la nube y con dispositivos externos que permitan guardar la información de manera segura.
Inadecuada asesoría Jurídica	Riesgo Operativo	Falta de seguimiento oportuno a los procesos jurídicos Alto volumen Desactualización normativa	Rara vez: El evento puede ocurrir solo en circunstancias excepcionales (poco comunes o anormales). No se ha presentado en los últimos 5 años.	Moderado: De presentarse el hecho, tendría medianas consecuencias o efectos sobre la IE.	Moderado	Aceptar el Riesgo: No se adopta ninguna medida que afecte la probabilidad o el impacto del riesgo (Ningún Riesgo de Corrupción podrá ser aceptado).	Acudir a la asesoría jurídica de la secretaria de Educación. Contatar un asesor jurídico externo para situaciones que se puedan suscitar.



INSTITUCION EDUCATIVA ANGELA RESTREPO MORENO
 Establecimiento Oficial, aprobado por Resolución 00994 Diciembre 13 de 2007 en los niveles
 de Preescolar, Básica Ciclo Primaria grados 1° a 5°, Ciclo Secundaria grados 6° a 9° y
 Media Académica grados 10° y 11°
 NIT 900195133-2 DANE: 105001025798
 Según Resolución Número 04166 de Mayo 19 de 2009 se adiciona a la planta física la clausurada Escuela
 Luis Guillermo Echeverri Abad

IE ANGELA RESTREPO MORENO
 1. GESTIÓN DIRECTIVA

IDENTIFICACIÓN DEL RIESGO		RIESGO RESIDUAL			ACTIVIDAD DE CONTROL		
RIESGO	TIPO DE RIESGO	CAUSAS	PROBABILIDAD	IMPACTO	NIVEL DE RIESGO	OPCIÓN DE MANEJO	
Incumplimiento por parte de los Docentes	Riesgo Operativo	Desconocimiento o desalención del reglamento y/o institucionales. Inadecuado seguimiento acompañamiento a los profesores Abuso de autoridad	Possible: El evento podrá ocurrir en algún momento. Al menos 1 vez en los últimos 2 años.	Menor: De presentarse el hecho, tendría bajo impacto o efecto sobre la IE.	Moderado	Reducir el Riesgo: Se adoptan medidas para reducir la probabilidad o el impacto del riesgo, o ambos; por lo general conlleva a la implementación de controles.	La rectoría y coordinacibn realizan visitas de aula, verificación permanente de entrega de evidencias, planes de mejora, los cuales son formalizados en el Consejo Académico, acompañamiento del equipo psicossocial y reporte en la evaluación de desempeño por incumplimiento.
Distintión en la tasa de permanencia y Asistencia	Riesgo Estratégico	Inadecuadas estrategias académicas y de retención Bajo rendimiento académico Reducción en los ingresos por sistema general de participación por menor número de estudiantes.	Possible: El evento podrá ocurrir en algún momento. Al menos 1 vez en los últimos 2 años.	Moderado: De presentarse el hecho, tendría alto impacto o efectos sobre la IE.	Alto	Reducir el Riesgo: Se adoptan medidas para reducir la probabilidad o el impacto del riesgo, o ambos; por lo general conlleva a la implementación de controles.	La Rectoría y el consejo académico analizan indicadores y datos reportados por las comisiones de evaluación para determinar el incremento o disminución de la permanencia como herramienta de control de acciones desarrolladas y para tomar decisiones sobre acciones de mejora.
Fraude o falsedad en documento	Riesgo de Corrupción	Débiles controles Desconocimiento de la norma Intereses personales	Possible: El evento podrá ocurrir en algún momento. Al menos 1 vez en los últimos 2 años.	Moderado: De presentarse el hecho, tendría medianos consecuencias o efectos sobre la entidad.	Bajo	Reducir el Riesgo: Se adoptan medidas para reducir la probabilidad o el impacto del riesgo, o ambos; por lo general conlleva a la implementación de controles.	Una vez detectado un acto de fraude o falsedad en documento, se reporta al consejo directivo y al comité escalar de convivencia y se procede con el proceso disciplinario establecido en el Manual de Convivencia Escolar.



INSTITUCION EDUCATIVA ANGELA RESTREPO MORENO
 Establecimiento Oficial, aprobado por Resolución 09994 Diciembre 13 de 2007 en los niveles
 de Preescolar, Básica Ciclos Primaria grados 1° a 5°, Ciclo Secundaria grados 6° a 9° y
 Media Académica grados 10° y 11°
 NIT: 900195133-2 DANE: 105001025798
 Según Resolución Número 04166 de Mayo 19 de 2009 se adiciona a la planta física la clausurada Escuela
 Luis Guillermo Echeverri Abad

IE ANGELA RESTREPO MORENO

1. GESTIÓN DIRECTIVA							
IDENTIFICACIÓN DEL RIESGO		RIESGO RESIDUAL		ACTIVIDAD DE CONTROL			
RIESGO	TIPO DE RIESGO	CAUSAS	PROBABILIDAD	IMPACTO	NIVEL DE RIESGO	OPCIÓN DE MANEJO	ACTIVIDAD DE CONTROL
Utilización indebida de información oficial privilegiada. La cual establece relaciones que implican la confidencialidad de información, con empresas, instituciones educativas, entes gubernamentales y con personas naturales; originándose posibilidades de caer en este riesgo.	Riesgo de Corrupción	Uso indebido de la información reservada relacionada con procesos de seguimiento y otros. Uso indebido de la información reservada originada por la relación con las empresas y/u organizaciones sociales. Suministro de información de contacto de las bases de datos, protegidos por la ley.	Rara vez. El evento puede ocurrir solo en circunstancias excepcionales (poco comunes o anormales). No se ha presentado en los últimos 5 años.	Moderado. De presentarse el hecho, tendría medianas consecuencias o efectos sobre la entidad.	Bajo	Reducir el Riesgo. Se adoptan medidas para reducir la probabilidad o el impacto del riesgo, o ambos; por lo general continúa a la implementación de controles.	Permanentemente se revisan los procesos de atención considerando con especial atención criterios de seguimiento y control para protección de la información privilegiada, haciendo los ajustes pertinentes.
4. GESTIÓN FINANCIERA							
IDENTIFICACIÓN DEL RIESGO		RIESGO RESIDUAL		ACTIVIDAD DE CONTROL			
RIESGO	TIPO DE RIESGO	CAUSAS	PROBABILIDAD	IMPACTO	NIVEL DE RIESGO	OPCIÓN DE MANEJO	ACTIVIDAD DE CONTROL



INSTITUCION EDUCATIVA ANGELA RESTREPO MORENO
 Establecimiento Oficial, aprobado por Resolución 09994 Diciembre 13 de 2007 en los niveles
 de Preescolar, Básica Ciclo Primaria grados 1° a 5°, Ciclo Secundaria grados 6° a 9° y
 Media Académica grados 10° y 11°
 NIT 900195133-2 DANE: 105001025798
 Según Resolución Número 04166 de Mayo 19 de 2009 se adiciona a la planta física la casa usada Escuela
 Luis Guillermo Echeverri Abad

IE ANGELA RESTREPO MORENO

1. GESTION DIRECTIVA

IDENTIFICACION DEL RIESGO			RIESGO RESIDUAL			ACTIVIDAD DE CONTROL	
RIESGO	TIPO DE RIESGO	CAUSAS	PROBABILIDAD	IMPACTO	NIVEL DE RIESGO	OPCIÓN DE MANEJO	
Difícil Celebración íntegra de los controles	Riesgo Financiero	Deficiencia en los controles de los recursos financieros por parte de la secretaría de educación Conductas inapropiadas por parte de los funcionarios y/o contratistas encargados de gestionar los recursos financieros.	Rara vez: El evento puede ocurrir solo en circunstancias excepcionales (poco comunes o anormales). No se ha presentado en los últimos 5 años.	Mayor: De presentarse el hecho, tendría altas consecuencias o efectos sobre la institución.	Bajo	Aceptar el Riesgo: No se adopta ninguna medida que afecte la probabilidad o el impacto del riesgo (Ningún Riesgo de Corrupción podrá ser aceptado).	Aplicación de la normalidad vigente.
Incumplimiento en la ejecución de un contrato por parte del proveedor.	Riesgo de Cumplimiento	Involuntaria Desconocimiento del mercado o falta de experiencia. Desconocimiento de la normalidad vigente.	Posible: El evento podrá ocurrir en algún momento. Al menos 1 vez en los últimos 2 años.	Insignificante: De presentarse el hecho, tendría consecuencias o efectos mínimos sobre la IE.	Moderado	Aceptar el Riesgo: No se adopta ninguna medida que afecte la probabilidad o el impacto del riesgo (Ningún Riesgo de Corrupción podrá ser aceptado).	Declaratoria de incumplimiento del contrato.
Peculador: Huido, apropiación, uso indebido y aplicación diferente de los bienes de IE en que éste tenga parte, o de bienes o fondos parafiscales o particulares.	Riesgo de Corrupción	Falta de control del inventario. Falta de control en la ejecución de cada proyecto presupuesto aprobado.	Rara vez: El evento puede ocurrir solo en circunstancias excepcionales (poco comunes o anormales). No se ha presentado en los últimos 5 años.	Mayor: De presentarse el hecho, tendría altas consecuencias o efectos sobre la institución.	Bajo	Reducir el Riesgo: Se adoptan medidas para reducir la probabilidad o el impacto del riesgo, o ambos; por lo general conlleva a la implementación de controles.	Mensualmente se presenta informe financiero al consejo directivo, a la SEM y entidades de control. Control de inventarios semestralmente.
Inventario de bienes muebles desactualizado en el aplicativo SAP del Municipio	Riesgo Operativo	Por novedades presentadas en la subsecretaría de bienes muebles del Municipio de Medellín a falta de personal y controles por parte de esta entidad	Posible: El evento podrá ocurrir en algún momento. Al menos 1 vez en los últimos 2 años.	Moderado: De presentarse el hecho, tendría medianas consecuencias o efectos sobre la IE	Moderado	Reducir el Riesgo: Se adoptan medidas para reducir la probabilidad o el impacto del riesgo, o ambos; por lo general conlleva a la implementación de controles.	Períodicamente solicitar a la unidad de bienes muebles el informe de inventario actualizado e informar si se presenta alguna anomalía en el mismo.
Falta de ejecución del plan anual de inversión debido a una inadecuada formulación del proyecto, lo que ocasiona incumplimiento de metas propuestas e impacto esperado	Riesgo de Cumplimiento	Por novedades presentadas en necesario re direccionar los recursos en otros proyectos institucionales Recursos insuficientes para atender las necesidades institucionales.	Rara vez: El evento puede ocurrir solo en circunstancias excepcionales (poco comunes o anormales). No se ha presentado en los últimos 5 años.	Moderado: De presentarse el hecho, tendría medianas consecuencias o efectos sobre la IE	Bajo	Reducir el Riesgo: Se adoptan medidas para reducir la probabilidad o el impacto del riesgo, o ambos; por lo general conlleva a la implementación de controles.	Seguimiento al POA (Plan Operativo Anual) periódicamente por parte Secretaría de educación. Elaboración y presentación de informes de gestión a diferentes entidades de control.



INSTITUCION EDUCATIVA ANGELA RESTREPO MORENO
 Establecimiento Oficial, aprobado por Resolución 09994 del 13 de Diciembre de 2007 en los niveles de Preescolar, Básica, Ciclo Primario grados 1° a 5°, Ciclo Secundaria grados 6° a 9° y Media Académica grados 10° y 11°
 NIT 900195133-2 DANE; 10.500.025798
 Según Resolución Número 04166 de Mayo 19 de 2009 se adiciona a la planta física la chausura de Escuela Luis Guillermo Echeverri Abad

IE ANGELA RESTREPO MORENO
 1. GESTIÓN DIRECTIVA

IDENTIFICACION DEL RIESGO			RIESGO RESIDUAL			ACTIVIDAD DE CONTROL
RIESGO	TIPO DE RIESGO	CAUSAS	PROBABILIDAD	IMPACTO	NIVEL DE RIESGO	OPCIÓN DE MANEJO
No. contabilidad del software financiero actual SICOF	Riesgo Operativo	Por cambio del software contratado actualmente por parte de la Secretaría de Educación	Posible: El evento podrá ocurrir en algún momento	Mayor: De presentarse el hecho, tendría altas consecuencias o efectos sobre la institución	Alto	Reducir el Riesgo: Se adoptan medidas para reducir la probabilidad o el impacto del riesgo o ambos, por lo general conlleva a la implementación de controles. Mantener el archivo impreso de los soportes de contabilidad. Generar los libros de contabilidad de manera mensual a formato pdf y almacenar en carpeta virtual Generar en carpeta virtual la información tributaria para la correcta presentación de declaraciones, información exógena y certificados a proveedores
Falla de auxiliar de tesorería	Riesgo Operativo	No contratación a tiempo por parte de la Secretaría de Educación	Posible: El evento podrá ocurrir en algún momento. Al menos 2 veces al año, en los últimos 2 años.	Mayor: De presentarse el hecho, tendría altas consecuencias o efectos sobre la institución al no poder realizar la debida ejecución de los recursos	Moderado	Aceptar el Riesgo: No se adopta ninguna medida que afecte la Probabilidad o el impacto del riesgo (El contrato del personal no depende de la institución). Informar al Consejo Directivo y comunidad educativa
Conciliaciones con errores, no registrados en el software financiero	Riesgo Operativo	La información no se encuentra en línea. Se debe registrar manualmente produciendo reprocesos demoras y riesgo de errores humanos que afectan la rendición de la información. Desgaste del personal dedicado a la labor y que pueda realizar otras actividades. Esta información se presenta en estados financieros, un error puede alterar la veracidad de los mismos	Posible: El evento podrá ocurrir en algún momento. Al menos 2 veces al año, en los últimos 2 años.	Moderado: De presentarse el hecho, tendría medianas consecuencias o efectos sobre la IE	Moderado	Aceptar el riesgo: No se adopta ninguna medida que afecte la Probabilidad o el impacto del riesgo (El software no depende de la institución). Informar al Consejo Directivo y comunidad educativa hacer conciliación bancaria en el sistema reduce el riesgo de pérdida del recibo



INSTITUCION EDUCATIVA ANGELA RESTREPO MORENO
 Establecimiento Oficial, aprobado por Resolución 00994 Diciembre 13 de 2007 en los niveles
 de Preescolar, Básica Ciclo Primaria grados 1° a 5°, Ciclo Secundaria grados 6° a 9° y
 Media Académica grados 10° y 11°
 NIT 900195133-2 DANE: 10-5001025798
 Segur. Resolución Número 04166 de Mayo 19 de 2009 se adiciona a la planta física la casa usada Escuela
 Luis Guillermo Echeverri Abad

IE ANGELA RESTREPO MORENO

1. GESTIÓN DIRECTIVA

IDENTIFICACIÓN DEL RIESGO		RIESGO RESIDUAL			ACTIVIDADES DE CONTROL		
RIESGO	TIPO DE RIESGO	CAUSAS	PROBABILIDAD	IMPACTO	NIVEL DE RIESGO	OPCIÓN DE MANEJO	
Infraestructura física y tecnológica obsoleta o inadecuada que impida la prestación del servicio	Riesgo Operativo	Deficiencia en planificación de actividades para adecuación y conservación de la infraestructura física y tecnológica existente. Ausencia de proyectos para el desarrollo y ampliación de la Infraestructura Física y Tecnológica	Improbable: El evento puede ocurrir en algún momento. Al menos 1 vez en los últimos 5 años.	Menor: De presentarse el hecho, tendría Alto impacto o efecto sobre la IE.	Moderado	Aceptar el Riesgo: No se adopta ninguna medida que afecte la probabilidad o el impacto del riesgo (Ningún Riesgo de Corrupción podrá ser aceptado).	Sensibilización constante a la comunidad educativa sobre el cuidado de los bienes. Reportes a la secretaría de educación de las necesidades en este aspecto y de la necesidad de atención.
Hurto de bienes muebles y actos mal intencionados sobre la infraestructura de la IE	Riesgo Operativo	Vulnerabilidad en materia de seguridad de las instalaciones físicas que resguarden o donde son utilizados los bienes de la institución Conducta inapropiada por parte de personas que tiene acceso y/o uso de los bienes de la institución	Improbable: El evento puede ocurrir en algún momento. Al menos 1 vez en los últimos 5 años.	Moderado: De presentarse el hecho, tendría medianas consecuencias o efectos sobre la IE	Bajo	Reducir el Riesgo: Se adoptan medidas para reducir la probabilidad o el impacto del riesgo, o ambos, por lo general conlleva a la implementación de controles. Establecer protocolos de custodia y cuidado de los bienes institucionales.	Acudir oportunamente al seguro otorgado por el municipio para el amparo de los bienes de la entidad territorial. Establecer protocolos de custodia y cuidado de los bienes institucionales.
Vulnerabilidad de los Sistemas de Información	Riesgo Tecnológico	Altos costos en la tecnología de protección de redes y sistemas de información Falta de responsabilidad en el uso de los roles dentro de los sistemas de información Escasos mecanismos de protección contra la delincuencia cibernética a nivel global	Rara vez: El evento puede ocurrir solo en circunstancias excepcionales (poco comunes o fenómenos). No se ha presentado en los últimos 5 años.	Menor: De presentarse el hecho, tendría bajo impacto o efecto sobre la entidad.	Bajo	Aceptar el Riesgo: No se adopta ninguna medida que afecte la probabilidad o el impacto del riesgo (Ningún Riesgo de Corrupción podrá ser aceptado).	Utilizar la nube o sistemas ajenos de guardado de información para una eventual elección del sistema de información.



INSTITUCION EDUCATIVA ANGELA RESTREPO MORENO
 Establecimiento Oficial, aprobado por Resolución 00994 de Diciembre 13 de 2007 en los niveles de Preescolar, Básica Ciclo Primaria grados 1° a 5°, Ciclo Secundaria grados 6° a 9° y Media Académica grados 10° y 11°
 NIT 900195133-2 DANE: 105001025798
 Según Resolución Número 04166 de Mayo 19 de 2009 se adiciona a la planta física la clausurada Escuela Luis Guillermo Echeverri Abad

IE ANGELA RESTREPO MORENO

IDENTIFICACION DEL RIESGO		1. GESTION DIRECTIVA				RIESGO RESIDUAL	
RIESGO	TIPO DE RIESGO	CAUSAS	PROBABILIDAD	IMPACTO	NIVEL DE RIESGO	ORACION DE MANEJO	ACTIVIDAD DE CONTROL
Inadecuada gestión de la mejora	Riesgo Gerencial	Inefectividad en el seguimiento a los Planes de Mejoramiento Falla de Empoderamiento de los líderes y gestores de procesos Ausencia de seguimiento por líderes y gestores de los procesos	Rara vez. El evento puede ocurrir solo en circunstancias excepcionales (poco comunes o anormales). No se ha presentado en los últimos 5 años.	Insignificante: presentarse el hecho, Tendría consecuencias o efectos mínimos sobre la entidad.	Bajo	Reducir el Riesgo: Se adoptan medidas para reducir la probabilidad o el impacto del riesgo, o ambos, por lo general conlleva a la implementación de controles.	Permanente seguimiento a las acciones en los respectivos Planes de Mejoramiento.



INSTITUCION EDUCATIVA ANGELA RESTREPO MORENO
Establecimiento Oficial, aprobado por Resolución 009994-Dicub de 13 de 2007 en los niveles de Preescolar, Básica Ciclo Primaria grados 1º a 5º, Ciclo Secundaria grados 6º a 9º y Media Académica grados 10º y 11º
Nº 900195133-2 DANE: 105001025798
Según Resolución Número 04166 de Mayo 19 de 2009 se adiciona a la planta física la casa usada a Escuela Luis Guillermo Echeverri Abad

SE DEBEN AJUSTAR SEGÚN SEA EL CASO CADA GESTION, EXCEPTO LA GESTION FINANCIERA QUE YA QUEDO LISTA SEGÚN LAS AUDITORIAS FINANCIERAS DE EVALUACION Y CONTROL



INSTITUCION EDUCATIVA ANGELA RESTREPO MORENO
Establecimiento Oficial, aprobado por Resolución 09994 del 13 de Diciembre de 2007 en los niveles
de Preescolar, Básica Ciclo Primaria grados 1º a 5º, Ciclo Secundaria grados 6º a 9º y
Media Académica grados 10º y 11º
NIT 900195133-2 DAINE: 105001025798
Según Resolución Número 04166 de Mayo 19 de 2009 se adiciona a la planta física la clausurada Escuela
Luis Guillermo Echeverri Abad

SE DEBEN AJUSTAR SEGÚN SEA EL CASO CADA GESTIÓN, EXCEPTO LA GESTIÓN FINANCIERA QUE YA
QUEDO LISTA SEGÚN LAS AUDITORIAS FINANCIERAS DE EVALUACION Y CONTROL



INSTITUCION EDUCATIVA ANGELA RESTREPO MORENO
Establecimiento Oficial, aprobado por Resolución 09994 Diciembre 13 de 2007 en los niveles
de Preescolar, Básica Ciclo Primaria grados 1° a 5°, Ciclo Secundaria grados 6° a 9° y
Media Académica grados 10° y 11°
NIT 900195133-2 DANE: 105001025798
Según Resolución Número 04166 de Mayo 19 de 2009 se adiciona a la planta física la clausurada Escuela
Luís Guillermo Echeverri Abad

SE DEBEN AJUSTAR SEGÚN SEA EL CASO CADA GESTION, EXCEPTO LA GESTION FINANCIERA QUE YA
QUEDO LISTA SEGÚN LAS AUDITORIAS FINANCIERAS DE EVALUACION Y CONTROL



INSTITUCION EDUCATIVA ANGELA RE STREPO MORENO
Establecimiento Oficial, aprobado por Resolución 09994 D de 2007 en los niveles
de Preescolar, Básica Ciclo Primaria grados 1º a 5º, Ciclo Secundaria grados 6º a 9º y
Media Académica grados 10º y 11º
NIT 900195133-2 DANE: 105001025798
Según Resolución Número 04166 de Mayo 19 de 2009 se adiciona a la planta física la clausurada Escuela
Luis Guillermo Echeverri Abad

SE DEBEN AJUSTAR SEGÚN SEA EL CASO CADA GESTION, EXCEPTO LA GESTION FINANCIERA QUE YA
QUEDO LISTA SEGÚN LAS AUDITORIAS FINANCIERAS DE EVALUACION Y CONTROL



INSTITUCION EDUCATIVA ANGELA RESTREPO MORENO
Establecimiento Oficial, aprobado por Resolución 09994 del 13 de Diciembre de 2007 en los niveles de Preescolar, Básica Ciclo Primaria grados 1° a 5°, Ciclo Secundaria grados 6° a 9° y Media Académica grados 10° y 11°
NIT 900195133-2 DANE: 105001025798
Según Resolución Número 04166 de Mayo 19 de 2009 se adiciona a la planta física la clausurada Escuela Luis Guillermo Echeverri Abad

SE DEBEN AJUSTAR SEGÚN SEA EL CASO CADA GESTIÓN, EXCEPTO LA GESTIÓN FINANCIERA QUE YA QUEDÓ LISTA SEGÚN LAS AUDITORÍAS FINANCIERAS DE EVALUACIÓN Y CONTROL



INSTITUCION EDUCATIVA ANGELA RESTREPO MORENO
Establecimiento Oficial, aprobado por Resolución 09994 Diciembre 13 de 2007 en los niveles
de Primaria, Básica Cíclo Primaria grados 1° a 5°, Ciclo Secundaria grados 6° a 9° y
Media Académica grados 10° y 11°
NIT 900195133-2 DANE: 105001025798
Según Resolución Número 04166 de Mayo 19 de 2009 se adiciona a la planta física la casa usada Escuela
Luis Guillermo Echiverri Abad

SE DEBEN AJUSTAR SEGÚN SEA EL CASO CADA GESTION, EXCEPTO LA GESTION FINANCIERA QUE YA
QUEDO LISTA SEGÚN LAS AUDITORIAS FINANCIERAS DE EVALUACION Y CONTROL