



Institución Educativa Débora Arango

Aprobada por Resolución N° 09994 de Dic. 13 de 2007 - NIT 900196642-4 DANE 105001025763
SEDE MANO DE DIOS Resolución No 07111 de junio 06 de 2014 DANE 105001026395
Sede Principal: Calle 18 103-160 Correg. Altavista. Telefax 3411386 3433654 3414251
SEDE MANO DE DIOS Carrera 90 15-60 Correg. Altavista. Teléfono 235 0062



Email: iedeboraarango@gmail.com - Pág. Web: www.iedeboraarango.edu.co

ACTIVIDADES DE SUPERACIÓN

Nombre del estudiante:	Grupo: 6 Y 7
Área y/o asignatura y grado a superar: Religión	Docente: Edwin López
Fecha de entrega:	Fecha de devolución:

Competencias del ciclo: Diseña una propuesta de convivencia pacífica y tolerante entre los diferentes grupos humanos, sobre la base de los valores democráticos y los derechos humanos universalmente compartidos.

Evaluación de conceptos: Observa la imagen y aparéalo con el significado.



Institución Educativa Débora Arango

Aprobada por Resolución N° 09994 de Dic. 13 de 2007 - NIT 900196642-4 DANE 105001025763
 SEDE MANO DE DIOS Resolución No 07111 de junio 06 de 2014 DANE 105001026395
 Sede Principal: Calle 18 103-160 Correg. Altavista. Telefax 3411386 3433654 3414251
 SEDE MANO DE DIOS Carrera 90 15-60 Correg. Altavista. Teléfono 235 0062



Email: iedeboraarango@gmail.com - Pág. Web: www.iedeboraarango.edu.co

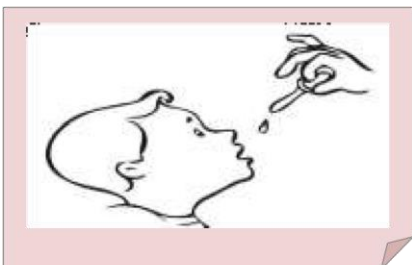

DERECHO A LA IGUALDAD

Sea cual sea nuestro origen. color, sexo, religión, opinión o cualquier otra condición.



DERECHO A LA LIBERTAD

Es la facultad de obrar según su voluntad, respetando la ley y el Derecho.

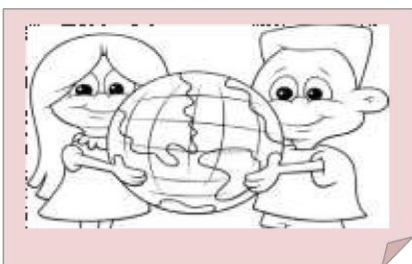

DERECHO A LA SALUD

Se refiere a obtener nivel sanitario en la persona y es obligación del Estado.



DERECHO A LA EDUCACIÓN

Referente a la adquisición de conocimiento y alcanzar una vida social plena.

Realiza el cuadro y completa otras características de cada religión que hagan falta.

INDICADOR	CRISTIANISMO
FUNDADOR	Jesús
SIGNO o SÍMBOLO	
LIBRO SAGRADO	La Biblia cristiana comprende: (Antiguo Testamento) y (Nuevo Testamento)
CONVICCIONES	El Dios uno y trino:
FUNDAMENTALES	Padre (creador) Hijo (Salvador) Espíritu Santo (Inspirador),



Institución Educativa Débora Arango

Aprobada por Resolución N° 09994 de Dic. 13 de 2007 - NIT 900196642-4 DANE 105001025763
 SEDE MANO DE DIOS Resolución No 07111 de junio 06 de 2014 DANE 105001026395
 Sede Principal: Calle 18 103-160 Correg. Altavista. Telefax 3411386 3433654 3414251
 SEDE MANO DE DIOS Carrera 90 15-60 Correg. Altavista. Teléfono 235 0062



Email: iedeboraarango@gmail.com - Pág. Web: www.iedeboraarango.edu.co

PRECEPTOS DE CONDUCTA	La vida cristiana está orientada por el doble mandamiento del amor a Dios y, al prójimo; se apoya en los diez mandamientos de Dios en el Sinaí y desemboca en el ideal del sermón de la Montaña : perdón de las ofensas, preocupación por la verdad, práctica de la justicia, servicio al prójimo.
ALIMENTACIÓN	Los cristianos no tienen prohibiciones alimentarias sino recomendaciones de templanza y abstinencia .
FIESTAS PRINCIPALES	Adviento, Navidad. Cuaresma, Semana Santa Pascua de Resurrección Ascensión Pentecostés Asunción Corpus Christi Todos los Santos Día de los Muertos.
DEL NACIMIENTO A LA MUERTE	La vida cristiana empieza con el Bautismo continúa con el catecismo y la Confirmación Está jalonada por cierto número de signos llamados también " sacramentos " como el matrimonio por la iglesia, el perdón de los pecados, la unción de los enfermos, así como el ordenamiento o consagración de los sacerdotes, pastores y religiosos. El servicio fúnebre es el regreso confiado del difunto a Dios.
LUGAR DE ORACIÓN	Templo

INDICADOR	JUDAISMO
FUNDADOR	Abraham
SIGNO o SÍMBOLO	



Institución Educativa Débora Arango

Aprobada por Resolución N° 09994 de Dic. 13 de 2007 - NIT 900196642-4 DANE 105001025763

SEDE MANO DE DIOS Resolución No 07111 de junio 06 de 2014 DANE 105001026395

Sede Principal: Calle 18 103-160 Correg. Altavista. Telefax 3411386 3433654 3414251

SEDE MANO DE DIOS Carrera 90 15-60 Correg. Altavista. Teléfono 235 0062

Email: iedeboraarango@gmail.com - Pág. Web: www.iedeboraarango.edu.co



LIBRO SAGRADO	La Torá tiene carácter santo. La " <i>tradición escrita</i> " está constituida por la Torá y otros libros bíblicos (los Profetas y los Escritos). Fijada en la Misná y comentada en el Talmud
CORRIENTES	Dos corrientes. La primera (ortodoxa y tradicionalista) está unida al respeto del conjunto de las prescripciones de la tradición escrita y oral. Para la segunda (liberal o reformada, y conservadora), los textos de la tradición siguen siendo una referencia esencial
CONVICIONES FUNDAMENTALES	Dios es uno y único Ha creado el Universo y todo lo que contiene. Ha creado al ser humano a su " <i>semejanza</i> ", dotándolo de libre capacidad y asignándole el papel de perfeccionar la creación. Por la entrega de la Torá , Dios establece la Alianza con su pueblo. La historia tiene un sentido y, por su acción, el hombre puede llevarla a su fin: la era mesiánica libre de violencia y enfrentamientos donde reinará la justicia para todos.
PRECEPTOS DE CONDUCTA	La unión con un Pueblo, una Ley la Torá y sus 613 preceptos: mitzvot
ALIMENTACIÓN	Según el Kacher , las carnes permitidas son las partes delanteras de los ganados con la pezuña hendida y las aves de corral. Los pescados. Para evitar mezclar los productos lácteos y la carne, los judíos recurren a una doble vajilla
FIESTAS PRINCIPALES	El Shabbat , séptimo día de la semana, es la jornada de reposo, estudio y meditación.. Pesahim (Pascua): recuerdo de la salida de Egipto y de la liberación de la esclavitud. Sabu'ot (Pentecostés): conmemoración de la entrega de la Torá en el Sinaí. Sukka (Tabernáculos): recuerdo de los cuarenta años del pueblo de Israel en el desierto
DEL NACIMIENTO A LA MUERTE	Los varones son circuncidados en el octavo día. La mayoría religiosa se alcanza a los trece años para los varones y generalmente a los doce para las mujeres. El matrimonio religioso no constituye un sacramento, sino la manifestación delante de testigos de la voluntad de la pareja de construir juntos un hogar. Los cadáveres se entierran desnudos y un período de duelo.
LUGAR DE ORACIÓN	Sinagoga



Institución Educativa Débora Arango

Aprobada por Resolución N° 09994 de Dic. 13 de 2007 - NIT 900196642-4 DANE 105001025763

SEDE MANO DE DIOS Resolución No 07111 de junio 06 de 2014 DANE 105001026395

Sede Principal: Calle 18 103-160 Correg. Altavista. Telefax 3411386 3433654 3414251

SEDE MANO DE DIOS Carrera 90 15-60 Correg. Altavista. Teléfono 235 0062

Email: iedeboraarango@gmail.com - Pág. Web: www.iedeboraarango.edu.co



INDICADOR	ISLAMISMO
FUNDADOR	Mahoma (Mulsulmanes)
SIGNO o SÍMBOLO	
LIBRO SAGRADO	El Corán , (predicación), es la palabra de Dios descendido sobre Mahoma por intermedio del arcángel Gabriel. Constituido por 114 azoras o capítulos
CORRIENTES	Dos corrientes principales: Los sunnitas (90%) se refieren a la sunna , la tradición del Profeta. Los chiítas otorgan gran veneración a Alí y a los descendientes del Profeta por parte de su hija Fátima.
CONVICIONES FUNDAMENTALES	Un solo Dios Alá) revela un mismo mensaje a sus profetas y enviados, el último de los cuales es Mahoma. Al pacto primordial que liga al conjunto de la humanidad a Dios corresponde el fin último, el juicio de Dios que hace de la vida una prueba. En el camino que lleva a Dios -la Verdad-, la revelación y la fe son la luz y la orientación.
PRECEPTOS DE CONDUCTA	El reconocimiento de Dios impone permanentemente la aplicación de la justicia con miras a un resplandor práctico de la fe. La medida, el decoro y la generosidad deben caracterizar las relaciones personales y sociales del musulmán
ALIMENTACIÓN	Todo es lícito, con excepción del cerdo así como el alcohol y cualquier otra forma de droga. Tradicionalmente, se debe degollar a los animales invocando el nombre de Dios
FIESTAS PRINCIPALES	El nacimiento es una bendición de Dios. Los varones son circuncidados en la infancia; desde la pubertad, varones y mujeres observan las prácticas islámicas. El matrimonio es el estado normal del musulmán; el creyente emprende cada acción invocando el nombre y la misericordia de Dios. En el momento de la muerte, él mismo o un allegado recita la profesión de fe
LUGAR DE ORACIÓN	Mezquita



Institución Educativa Débora Arango

Aprobada por Resolución N° 09994 de Dic. 13 de 2007 - NIT 900196642-4 DANE 105001025763
 SEDE MANO DE DIOS Resolución No 07111 de junio 06 de 2014 DANE 105001026395
 Sede Principal: Calle 18 103-160 Correg. Altavista. Telefax 3411386 3433654 3414251
 SEDE MANO DE DIOS Carrera 90 15-60 Correg. Altavista. Teléfono 235 0062



Email: iedeboraarango@gmail.com - Pág. Web: www.iedeboraarango.edu.co

INDICADOR	BUDISMO
FUNDADOR	Siddharta Gautama (Buda)
SIGNO o SÍMBOLO	
LIBRO SAGRADO	Las escrituras antiguas están divididas en tres <i>cestos</i> : vinaya , reglas de la vida monástica, sutra o sermones de Buda y abhidharma , estudio de algunos puntos de la doctrina.
CORRIENTES	Tres corrientes: El theravada es la doctrina de los antiguos, practicado en Srí Lanka y hasta en Vietnam; El mahayana desarrollado en China, Corea, Vietnam y Japón, El vajrayana o vehículo del diamante caracteriza a la tradición tibetana
CONVICIONES FUNDAMENTALES	karma , Retribución de los actos, y de samsara , ciclo de renacimientos o reencarnaciones. La enseñanza de Buda se basa en la ausencia de sí mismo -anatma- , la impermanencia de las cosas -anicca- y el sufrimiento -dukkha El nirvana es la extinción de cualquier atadura.
PRECEPTOS DE CONDUCTA	La moral búdica -sila- tiene 10 prescripciones respeto a la vida, respeto a la propiedad, rechazo de la sexualidad desordenada, respeto de la verdad y abstinencia de bebidas embriagadoras Las otras cinco son para los monjes
ALIMENTACIÓN	Los budistas se abstienen de bebidas embriagantes muchos, sobre todo los monjes, son vegetarianos
FIESTAS PRINCIPALES	Todos los meses la luna llena es ocasión de una fiesta. En el Vesakha , la tradición theravada celebra a la vez el nacimiento, la iluminación bodhi- y la extinción final -paranirvana- de Gautama Buda que la corriente mahayana festeja independientemente. Asala recuerda la primera predicación en Benarés y Khatina marca el final del retiro de los monjes en la estación de las lluvias.



Institución Educativa Débora Arango

Aprobada por Resolución N° 09994 de Dic. 13 de 2007 - NIT 900196642-4 DANE 105001025763
 SEDE MANO DE DIOS Resolución No 07111 de junio 06 de 2014 DANE 105001026395
 Sede Principal: Calle 18 103-160 Correg. Altavista. Telefax 3411386 3433654 3414251
 SEDE MANO DE DIOS Carrera 90 15-60 Correg. Altavista. Teléfono 235 0062



Email: iedeboraarango@gmail.com - Pág. Web: www.iedeboraarango.edu.co

DEL NACIMIENTO A LA MUERTE	El budismo tiene ceremonias específicas tanto para el nacimiento como para la muerte que difieren de un país a otro. La entrada al monasterio, con los votos provisionales o perpetuos, es un momento importante
LUGAR DE ORACIÓN	Templo (meditación)
INDICADOR	HINDUISMO
FUNDADOR	No tiene fundador; su origen se remonta a los sabios inspirados de las tribus indoarias instaladas en el norte de la india hace más de tres mil años.
SIGNO o SÍMBOLO	
LIBRO SAGRADO	Cuatro Vedas (el saber) que terminan con los Upanisad de inspiración más filosófica; luego siguen las epopeyas del Mahabharata , con el Bhagavad-Gita (el Canto del Señor Bienaventurado), y el Ramayana ;
CONVICIONES FUNDAMENTALES	El respeto de los Vedas la pluralidad de los acercamientos a lo divino, el ciclo de creación, preservación y disolución del universo la sucesión de las reencarnaciones provocada por el fruto de las acciones -karma- y la organización de la sociedad en castas.
PRECEPTOS DE CONDUCTA	" Libro de las Leyes de Manú " establece los fundamentos de la sociedad hindú, estructurada en cuatro varnas (sacerdotes o brahmanes, guerreros y hombres políticos, comerciantes, obreros y sirvientes) y en múltiples castas: jati . La vida personal también tiene cuatro etapas: el estudio, la vida familiar, el retiro en el bosque y la renuncia total del sannyasin .
ALIMENTACIÓN	La mayoría de los hindúes son vegetarianos, especialmente los brahmanes, salvo en el noreste de la India. Como regla general, los hindúes se abstienen sistemáticamente de ingerir carne bovina
FIESTAS PRINCIPALES	Makara Sankranti , solsticio de invierno, fiestas de las cosechas y de la renovación del sol; Mahasivratri , Gran Noche de Siva, con la luna nueva después del invierno; Holi , festival de primavera; Rama Navami , nacimiento de Rama, héroe de la epopeya del Ramayana ; Janmastami , nacimiento de Krisna , inspirador del Bhagavad-Gita ;



Institución Educativa Débora Arango

Aprobada por Resolución N° 09994 de Dic. 13 de 2007 - NIT 900196642-4 DANE 105001025763
SEDE MANO DE DIOS Resolución No 07111 de junio 06 de 2014 DANE 105001026395
Sede Principal: Calle 18 103-160 Correg. Altavista. Telefax 3411386 3433654 3414251
SEDE MANO DE DIOS Carrera 90 15-60 Correg. Altavista. Teléfono 235 0062



Email: iedeboraarango@gmail.com - Pág. Web: www.iedeboraarango.edu.co

DEL NACIMIENTO A LA MUERTE	Los grandes momentos de la existencia revisten una dimensión religiosa: poner nombre a un hijo, pasar de la leche materna al alimento sólido, anudarse el cordón sagrado a la cintura. Tradicionalmente arreglado entre las familias, el matrimonio da lugar a grandes ceremonias. También importantes son la entrada en la vida ascética o monacal, así como la cremación del cuerpo del difunto.
LUGAR DE ORACIÓN	Templo o casa (culto- puja)



EL SACRAMENTO DEL MATRIMONIO UNA RELACIÓN DE TRES PERSONAS



La unión conyugal tiene su origen en Dios, quien al crear al hombre lo hizo una persona que necesita abrirse a los demás, con una necesidad de comunicarse y que necesita compañía.

“No está bien que el hombre esté solo, hagámosle una compañera semejante a él... Dios creó al hombre y a la mujer a imagen de Dios, hombre y mujer los creó, y los bendijo diciéndoles: procread, y multiplicaos, y llenad la tierra y sometedla”.(Gen. 1, 27- 28).

Desde el principio de la creación, cuando Dios crea a la primera pareja, la unión entre ambos se convierte en una institución natural, con un vínculo permanente y unidad total (Mt. 19,6).

Por lo que no puede ser cambiada en sus fines y en sus características, ya que de hacerlo se iría contra la propia naturaleza del hombre. El matrimonio es una sabia institución del Creador para realizar su designio de amor en la humanidad.

Que significa la expresión institución natural y vínculo permanente.

Realiza el dibujo y extrae del texto las principales características.



Gloria al Padre



y al Hijo



y al Espíritu Santo



Por medio de él, los esposos se perfeccionan y crecen mutuamente y colaboran con Dios en la procreación de nuevas vidas.

El matrimonio se define como la alianza por la cual, - el hombre y la mujer - se unen libremente para toda la vida con el fin de ayudarse mutuamente, procrear y educar a los hijos. Esta unión - basada en el amor - que implica un consentimiento interior y exterior, estando bendecida por Dios, al ser sacramental hace que el vínculo conyugal sea para toda la vida.

Fines del Matrimonio

Los fines del matrimonio son el amor y la ayuda mutua, la procreación de los hijos y la educación de estos. (Cfr. CIC no. 1055; Familiaris Consortio. 18; 28).

El hombre y la mujer se atraen mutuamente, buscando complementarse. Cada uno necesita del otro para llegar al desarrollo pleno - como personas - expresando y viviendo profunda y totalmente su necesidad de amar, de entrega total.

Esta necesidad lo lleva a unirse en matrimonio, y así construir una nueva comunidad que implica el compromiso de ayudar al otro en su crecimiento y a alcanzar la salvación. Esta ayuda mutua se debe hacer aportando lo que cada uno tiene y apoyándose el uno al otro. Esto significa que no se debe de imponer el criterio o la manera de ser al otro, que no surjan conflictos por no tener los mismos objetivos en un momento dado. Cada uno se debe aceptar al otro como es y cumplir con

las responsabilidades propias de cada quien.

Cuando hablamos del matrimonio como institución natural, nos damos cuenta que el hombre o la mujer son seres sexuados, lo que implica una atracción a unirse en cuerpo y alma. A esta unión la llamamos "acto conyugal". Este acto es el que hace posible la continuación de la especie humana. Entonces, podemos deducir que el hombre y la mujer están llamados a dar vida a nuevos seres humanos, que deben desarrollarse en el seno de una familia que tiene su origen en el matrimonio. Esto es algo que la pareja debe aceptar desde el momento que decidieron casarse.

Explica en tus propios términos los fines del matrimonio



FAMILIA EDUCADORA EN RELACIONES HUMANAS Y EN LA EXPERIENCIA RELIGIOSA DE FE

Pertenencia.

Es importante que cada miembro de mi familia se sientan que son amados, que pertenecen y que son importantes.



Al ser una familia unida puede significar que pasamos todo el tiempo haciendo actividades familiares, pero ten en cuenta que todo el mundo es diferente.

Flexibilidad. Estoy a favor del orden, los horarios y la estructura de mi familia para ayudar a mantener un cierto nivel de cordura.



Pero demasiada estructura y la falta de voluntad para dar un poco, puede dar lugar a una gran cantidad de infelicidad y resentimiento.

Respeto. El respeto es, en efecto debe ser ganado y hay una línea muy fina entre el mismo y el miedo. La única manera de ganar y mantener el respeto de alguien es mostrar primero que te respetas a ti mismo.



Honestidad.

Este es el fundamento de todas las relaciones que están destinados a durar. Madre e hija, esposo y esposa, hermana y hermano.

Sin honestidad una conexión más profunda no se formará y desde luego no va a durar. Fomente la honestidad, practicando la comprensión y el

respeto cuando alguien te habla de sus malas acciones.



Perdón.

Perdonar a personas que te han hecho mal es una decisión importante que se debe tomar.

Tenga en cuenta que todos cometemos errores, todos de vez en cuando decimos cosas que no deseamos.

Generosidad.

Ser generoso no significa simplemente entregar dinero a alguien que lo necesite.





EL ENTORNO DE LOS MEDIOS DE COMUNICACIÓN MASIVOS Y LA FAMILIA

¿SE DIVIDE UNA FAMILIA?



La base de la sociedad es la familia, si el matrimonio falla, la familia falla y por ende la sociedad. Actualmente hay muchos factores que dañan a los matrimonios causando desintegración familiar, tocaremos algunos factores que atacan a la familia:

Influencia de los padres de algún conyugue en el matrimonio: Es muy importante que los padres de él o ella no se entrometan en los problemas de los esposos, se debe de cuidar la intimidad del matrimonio y aceptar el compromiso de vivir juntos como pareja, dejar a los padres fuera del matrimonio.

Violencia intrafamiliar: Esto muchas veces hace imposible la convivencia en el hogar, ya que se da mucha violencia no solo física, sino también verbal y en el peor de los casos sexual.

Cuantos casos de esposos o esposas que dañan a sus parejas e hijos, cuantos malos padres han abusado de sus hijos, hijas y esposa, cuantos traumas tienen los hijos que se manifiestan con actitudes anormales en su desarrollo personal.

Se debe pensar bien con quien uno llegará al matrimonio, con quien se formará una familia para no lamentarse después.





Institución Educativa Débora Arango

Aprobada por Resolución N° 09994 de Dic. 13 de 2007 - NIT 900196642-4 DANE 105001025763

SEDE MANO DE DIOS Resolución No 07111 de junio 06 de 2014 DANE 105001026395

Sede Principal: Calle 18 103-160 Correg. Altavista. Telefax 3411386 3433654 3414251

SEDE MANO DE DIOS Carrera 90 15-60 Correg. Altavista. Teléfono 235 0062

Email: iedeboraarango@gmail.com - Pág. Web: www.iedeboraarango.edu.co



Faltas de muestra de amor: Es curioso cuando se pierde esa "magia" amorosa que existe entre los esposos, esa magia que estaba en los tiempos de novios.

Es triste cuando los esposos caen en la monotonía, cuando ya no hay un "te amo". Aunque también afecta la falta de muestras de amor con los hijos, el prestar atención a los hijos es muy importante, cosas sencillas como preguntarse cómo les fue en el día ayudan mucho.

Vicios de los padres: Cuando uno de los padres de familia tienen algún vicio, este abre una brecha enorme entre conyugues e hijos, se crea una reacción de aborrecimiento hacia esa persona por el mal que causa cuando se encuentra bajos los efectos de sus vicios, pero lo que se debe hacer es darle apoyo y ayuda, lastimosamente en algunos casos se termina por la separación de los esposos y por consiguiente de la familia.

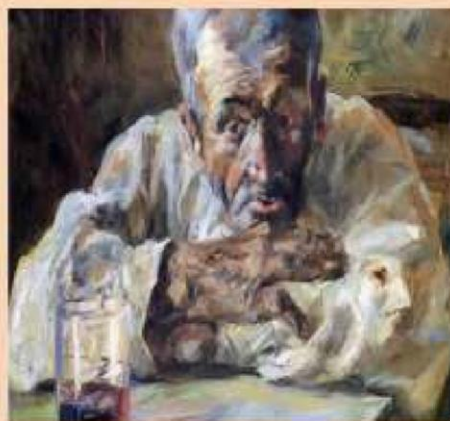

Infidelidad entre los esposos: La infidelidad es una conducta que presenta una persona, sea hombre o mujer, caracterizada por el cambio de expectativa que dirige su atención a otro, implicando la ruptura de un acuerdo. Sin embargo, podemos realizar algunas observaciones y apuntes sobre la misma.

atención a otro, implicando la ruptura de un

Texto de Carlos Alberto Somoza Vargas

Actividad:

1. Según la lectura ¿Qué situaciones pueden dividir y dañar la familia?
2. ¿Qué relación encuentras entre las imágenes y la lectura? Describe y narra en tu cuaderno de evidencias.
3. ¿Cuál de los anteriores factores es el más común que dividen a la familia? ¿Por qué?

