



Institución Educativa Debora Arango

Aprobada por Resolución N° 09994 de Dic. 13 de 2007 - NIT 900196642-4 DANE 105001025763
 SEDE MANO DE DIOS Resolución No 07111 de junio 06 de 2014 DANE 105001026395
 Sede Principal: Calle 18 103-160 Correg. Altavista. Telefax 3411386 3433654 3414251
 SEDE MANO DE DIOS Carrera 90 15-60 Correg. Altavista. Teléfono 235 0062
 Email: iedeboraarango@gmail.com - Pág. Web: www.iedeboraarango.edu.co



ACTIVIDAD DE SUPERACIÓN

Nombre del estudiante:	Grupo o grado: Ciclo 5 Décimo-Once
Área y/o asignatura: Emprendimiento	
Fecha de entrega:	Fecha de Devolución:

Competencia del Ciclo 5: Aplicar competencias que posibiliten proyectarse desde el emprendimiento, permitiendo la construcción y aporte al plan de vida.
Competencia del Grado Décimo: Resolver problemas del entorno a partir de habilidades emprendedoras y empresariales y personales; asumiendo responsabilidades sociales
Competencia del Grado Once: Proyectar ideas que generen oportunidades de negocio o el desarrollo de proyectos que contribuyan al desarrollo personal y profesional.

Indicadores de Desempeño Décimo

1. Valora las ideas y criterios de satisfacción a necesidades en productos y servicios.
2. Identifica los elementos de una cadena de valor en un mercado.
3. Diseña soluciones a diferentes problemas del ámbito empresarial aplicando el pensamiento reflexivo y creativo.
4. Diseña diferentes campañas publicitarias para la promoción de productos o servicios.

Indicadores de Desempeño Once

1. Construye su proyecto de vida a partir de las habilidades y capacidades emprendedoras.
2. Construye un plan empresarial que busca satisfacer necesidades personales y comunitarias.
3. Concibe ideas emprendedoras desde una visión ética y desarrollo social.

Actividades a realizar		Observación																												
<ol style="list-style-type: none"> 1. Realizar un mapa conceptual en el que exponga la finalidad de la cultura del emprendimiento según la Ley 1014 de 2006 2. Teniendo en cuenta analizado sobre la cultura del emprendimiento; crear una Infografía en la que explique las aptitudes y actitudes que un emprendedor debe desarrollar para ser competente en la vida diaria o cotidiana y en la vida empresarial. 3. Realiza paralelo que muestre la diferencia entre emprendimiento y empresarismo y la relación o dependencia entre ellas. 4. Realizar el siguiente mapa estratégico personal (https://www.facebook.com/cronomaquia/), como base para implementar acciones que permitan el alcance de metas de vida. Puede leer y aclarar dudas en el siguiente enlace https://elcomercio.pe/blog/tiempoalcuadrado/2015/03/mapa-estrategico-personal/ <ul style="list-style-type: none"> • Desarrollarlo de acuerdo a la siguiente plantilla 		<p>Recuerde registrar referencias o fuentes de donde se basó para realizar cada acción propuesta.</p> <p>La actividad se debe presentar completa, para sustentar.</p> <p>Enviar las actividades al correo del docente</p>																												
<div style="text-align: center;"> </div> <table border="1" style="width: 100%; border-collapse: collapse;"> <tr> <td style="width: 15%;">NOMBRE:</td> <td style="width: 35%;"></td> <td style="width: 15%;">PERÍODO:</td> <td style="width: 35%;"></td> </tr> <tr> <td>PROPÓSITO</td> <td colspan="3" style="text-align: center;"> </td> </tr> <tr> <td>VISIÓN</td> <td colspan="3" style="text-align: center;"> </td> </tr> <tr> <td>OBJETIVOS</td> <td colspan="3" style="text-align: center;"> </td> </tr> <tr> <td>PROYECTOS</td> <td colspan="3" style="text-align: center;"> </td> </tr> <tr> <td>TAREAS</td> <td colspan="3"> Conjunto de tareas únicas y específicas que, en conjunto, harán que culminemos cada proyecto con éxito. Es la unidad mínima de trabajo. </td> </tr> <tr> <td>ÁREAS DE RESPONSABILIDAD</td> <td colspan="3" style="text-align: center;"> </td> </tr> </table>			NOMBRE:		PERÍODO:		PROPÓSITO				VISIÓN				OBJETIVOS				PROYECTOS				TAREAS	Conjunto de tareas únicas y específicas que, en conjunto, harán que culminemos cada proyecto con éxito. Es la unidad mínima de trabajo.			ÁREAS DE RESPONSABILIDAD			
NOMBRE:		PERÍODO:																												
PROPÓSITO																														
VISIÓN																														
OBJETIVOS																														
PROYECTOS																														
TAREAS	Conjunto de tareas únicas y específicas que, en conjunto, harán que culminemos cada proyecto con éxito. Es la unidad mínima de trabajo.																													
ÁREAS DE RESPONSABILIDAD																														



Plantilla Ejemplo.

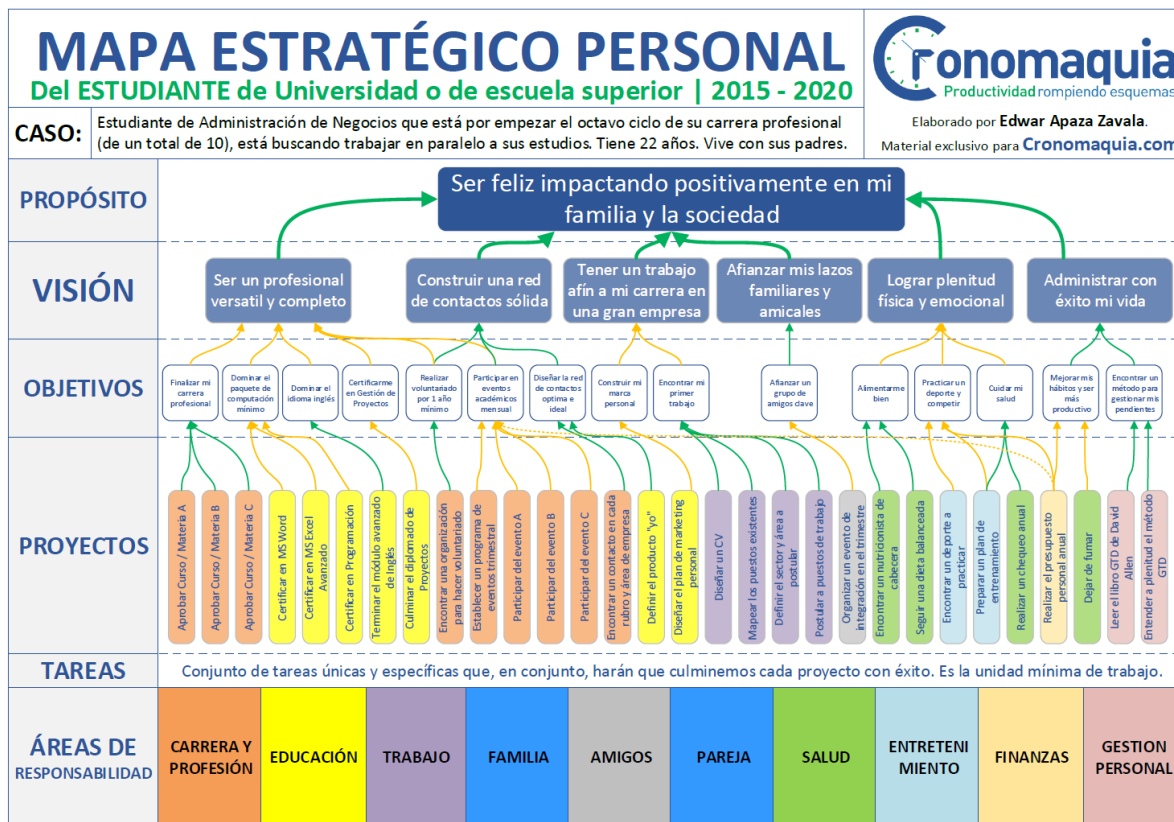

- Teniendo en cuenta el mapa realizado sustente mediante un texto escrito de una página
 - ¿Cómo puede aportar capacidades, habilidad y comportamientos emprendedores al desarrollo de su plan de vida personal?
 - Especifica cuáles son las capacidades que como emprendedor debes potenciar para tener mayores y mejores resultados, de acuerdo al mapa estratégico personal.

5. Realizar una lista de mínimo diez ideas emprendedoras que puedan aportarle desde lo personal y de la misma manera aporte a la sociedad. Escriba a cada una los impactos que puede generar.

6. Las ideas generadas clasificarlas según la estrategia Walt Disney

Soñadoras	Realistas	Críticas
Lo único que aquí importa es darle rienda suelta a la imaginación. No hay límites. En esta etapa se plantean lo que queremos lograr, siempre con afirmaciones positivas; ideas sin ningún tipo de barrera.	Despertar no significa dejar de soñar. En esta etapa se comienza a analizar las ideas y objetivos que surgieron en la etapa de los sueños. Se formulan preguntas tales como: ¿Se puede aplicar? ¿Contamos con los recursos? ¿Tiene credibilidad? ¿Responde a los objetivos principales? ¿Qué pasos hay que seguir?	Aquí es importante entender que la crítica no tiene que ser nunca destructiva. En esta etapa se pregunta lo que está faltando, si es pertinente el tiempo suficiente e incluso volver a analizar si realmente fue la idea correcta.



Institución Educativa Debora Arango

Aprobada por Resolución N° 09994 de Dic. 13 de 2007 - NIT 900196642-4 DANE 105001025763
 SEDE MANO DE DIOS Resolución No 07111 de junio 06 de 2014 DANE 105001026395
 Sede Principal: Calle 18 103-160 Correg. Altavista. Telefax 3411386 3433654 3414251
 SEDE MANO DE DIOS Carrera 90 15-60 Correg. Altavista. Teléfono 235 0062
 Email: iedeboraaarango@gmail.com - Pág. Web: www.iedeboraaarango.edu.co



7. De las ideas clasificadas en la parte crítica, elegir una. Que le pueda aportar a usted a algún o algunos proyectos de su mapa estratégico personal.
 - Especificar a cuáles proyectos o áreas de responsabilidad.
 - Crearle un nombre atractivo, novedoso e impactante.
 - Crearle la identidad visual o corporativa (Logotipo, isotipo, imagotipo o isologo), además del eslogan.
 - Escribir los impactos que tendría en lo personal, comunitario y social
 - Describir los elementos de valor en los que se enfatizaría para satisfacer las necesidades del mercado o segmento de clientes específicos.

8. Creación de Idea o empresa: Aspectos legales administrativos. A cada uno de los siguientes aspectos, registra la información o describe los requisitos del trámite que debes hacer, la entidad a la que se debe dirigir y el costo.
 - Elegir la forma jurídica: Lo primero es determinar el tipo de empresa que vas a crear y determinar la forma jurídica: sociedad anónima, sociedad limitada, cooperativa, etc.
 - Cámara de comercio: Deberás obtener en el Registro Mercantil Central la Certificación negativa del nombre de la sociedad que acredite la exclusividad y no existencia de otra sociedad con el mismo nombre.
 - Capital social: Depositar en una entidad bancaria una cantidad de dinero, que variará en función del capital social exigido en cada caso.
 - Solicitar el RUT: Obtener el registro único tributario en la Agencia Tributaria, primero provisional presentando la documentación necesaria.

9. Teniendo en cuenta lo anterior; desarrollarle a la idea imaginada y reflexionada en el punto anterior, el modelo CANVAS

herramienta para testear y validar modelos de negocio





Institución Educativa Debora Arango

Aprobada por Resolución N° 09994 de Dic. 13 de 2007 - NIT 900196642-4 DANE 105001025763
 SEDE MANO DE DIOS Resolución No 07111 de junio 06 de 2014 DANE 105001026395
 Sede Principal: Calle 18 103-160 Correg. Altavista. Telefax 3411386 3433654 3414251
 SEDE MANO DE DIOS Carrera 90 15-60 Correg. Altavista. Teléfono 235 0062
 Email:iedeboraarango@gmail.com - Pág. Web: www.iedeboraarango.edu.co

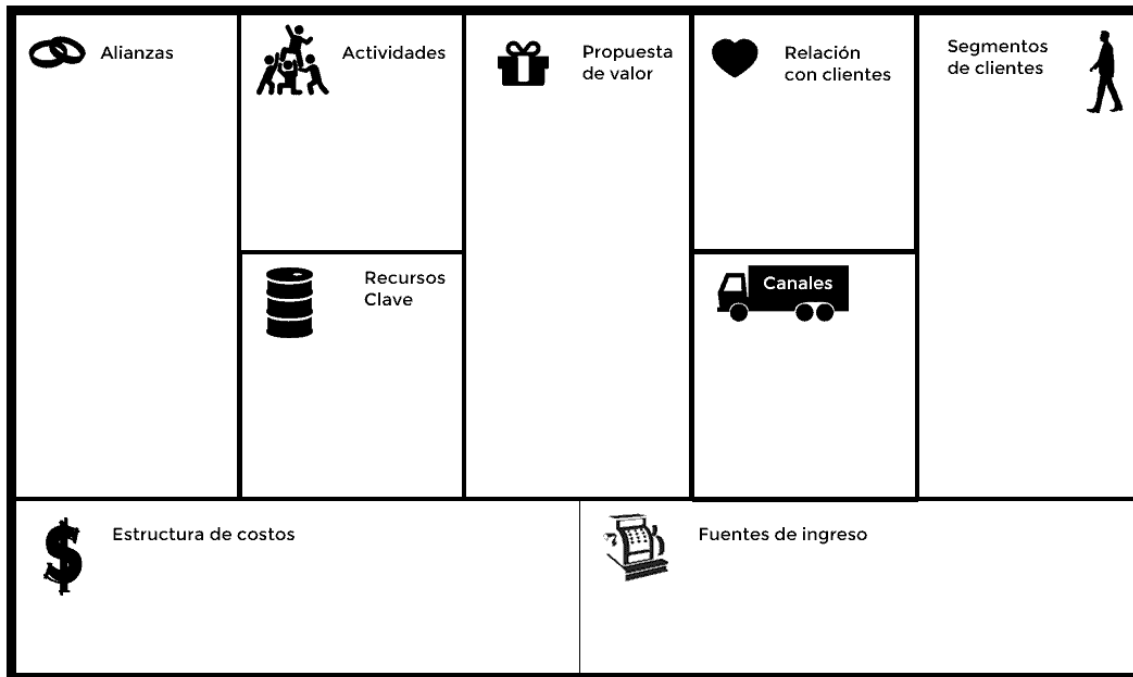

10. Construir como conjunto integrado a la idea de negocios planteado en el modelo CANVAS un paquete de contenidos publicitarios para la idea de negocios

- Un video Clip que tenga como objetivo Lanzamiento de la idea (Producto o servicio)
- Un poster o afiche que Publicite y promocióne
- Un gif que motive la compra de producto o servicio
- Una historia que busque la fidelización.

11. En un texto escrito argumenta la viabilidad y los aportes que la idea de negocios tiene para su vida o plan de vida.

12. ¿Qué conocimientos básicos de matemática financiera es necesario tener para lograr los resultados económicos exitosos en una idea de negocio?

13. Aplica una simulación o proyección de un estado de resultados de un mes de actividad económica en tu idea de negocio Explorar y leer con atención, para profundizar en saberes que aportan a la aplicación del ejercicio <https://www.gerencie.com/estado-de-resultados.html>

ESTRUCTURA DEL ESTADO DE PÉRDIDAS Y GANANCIAS

Ingresos	}	RESULTADOS DE LA OPERACIÓN
(-) Costo de Ventas		
Utilidad Bruta en Ventas		
(-) Gastos de la Operación	}	RESULTADOS EXTRAOPERACIONALES
Utilidad Operativa		
(+) Ingresos Extraordinarios		
(-) Egresos Extraordinarios		
Utilidad con la Operación Extraordinaria		
(-) Gastos Financieros		
Utilidad Antes de Impuestos		
(-) Pago de Impuestos		
Utilidad Neta		

14. SUSTENTACIÓN