



INSTITUCIÓN EDUCATIVA SAN FRANCISCO DE ASÍS

Aprobado por resolución número 16263 del 27 de noviembre de 2002 para los niveles de preescolar, básica primaria, básica secundaria de educación formal. Aprobado por resolución 0716 del 22 de noviembre de 2004 para el nivel de media académica. Aprobado por resolución 201850055483 del 8 de agosto de 2018 y modificado por la resolución 202350058972 del 28 de julio de 2023 nivel media técnica

Secretaría de Educación Medellín

DANE: 105001002780 NÚCLEO: 924 NIT: 811034828-1

PLAN DE APOYO Y/O MEJORAMIENTO

FECHA: 24/11/2025	DOCENTE: Alma Valencia, Emilse Romaña, Argelis Romaña
ÁREA/ASIGNATURA: Español	ESTUDIANTE:
GRADO: 3°	PERIODO: 3

INDICADORES DE DESEMPEÑO:

- Identifica los diferentes tiempos verbales (presente, pasado y futuro) en oraciones sencillas.
- Construye oraciones completas y coherentes, incluyendo sujeto, verbo y predicado.
- Identifica sinónimos y antónimos de palabras sencillas en textos y en listas de vocabulario.
- Analiza ejemplos de mensajes en diferentes medios de comunicación, explicando sus propósitos y audiencias.
- Redacta noticias sencillas sobre eventos de su entorno, usando una estructura clara y ordenada.

ACTIVIDADES:

1. Escribe cada verbo en su casilla correspondiente

Pasado	Presente	Futuro
1.-bailaste	6.-dibujé	11.-caminamos
2.-viajaré	7.-soñarás	12.-saludó
3.-trabajas	8.-brincamos	13.-duermen
4.-inventarás	9.-nadan	14.-jugaremos
5.-estudié	10.-cocinará	15.-corrió

Calle 56 No. 16 - 18, Barrio Villatina, Medellín, Antioquia, Colombia

Teléfonos: 604 269 05 20

Email: secretaria@iesanfranciscodeasis.edu.co



INSTITUCIÓN EDUCATIVA SAN FRANCISCO DE ASÍS

Aprobado por resolución número 16263 del 27 de noviembre de 2002 para los niveles de preescolar, básica primaria, básica secundaria de educación formal. Aprobado por resolución 0716 del 22 de noviembre de 2004 para el nivel de media académica. Aprobado por resolución 201850055483 del 8 de agosto de 2018 y modificado por la resolución 202350058972 del 28 de julio de 2023 nivel media técnica

Secretaría de Educación Medellín

DANE: 105001002780 NÚCLEO: 924 NIT: 811034828-1

2. Completa las siguientes frases utilizando el tiempo verbal correcto

trabajar	<ul style="list-style-type: none">Ayer Luis _____ toda la tarde.Hoy Marina _____ en el supermercado.Mañana Lola _____ desde las diez de la mañana.
----------	--

hacer	<ul style="list-style-type: none">Ayer Hugo _____ los deberes.Hoy María _____ un bizcocho de limón.Mañana Laura _____ un dibujo de su casa.
-------	---

3. Escribe el sujeto y predicado de las siguientes oraciones

1. Izan, Rodrigo y Alejandro van a Bmx.

SUJETO	
PREDICADO	

2. Sandra ha puesto su árbol de navidad.

SUJETO	
PREDICADO	

3. Daniela acaba de leer muy bien en voz alta

SUJETO	
PREDICADO	

4. Arturo puede jugar al fútbol sin su escayola.

SUJETO	
PREDICADO	

4. Completa la siguiente tabla

SINÓNIMO	PALABRA	ANTÓNIMO
	guapo	
	listo	
	empezar	
	profundo	
	barato	
	feliz	
	oscuro	
	subir	

5. Reconoce y pinta la oración

RECONOCE Y PINTA LA SIGUIENTE ORACIÓN: El niño toca la guitarra.

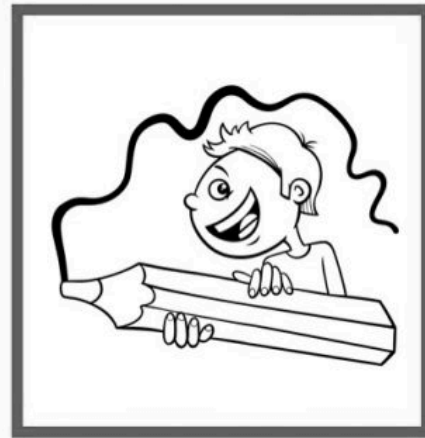

6. Lee la noticia y responde



1. ¿Qué hizo Leonardo González?

2. ¿Cuándo?

3. ¿Dónde?

4. ¿Cuál es el nombre del dinosaurio?

32

NOTA: El taller se realizará a manera de repaso y tendrá una valoración de 20% , el 80% restante será con repasos y sustentación en clases.