

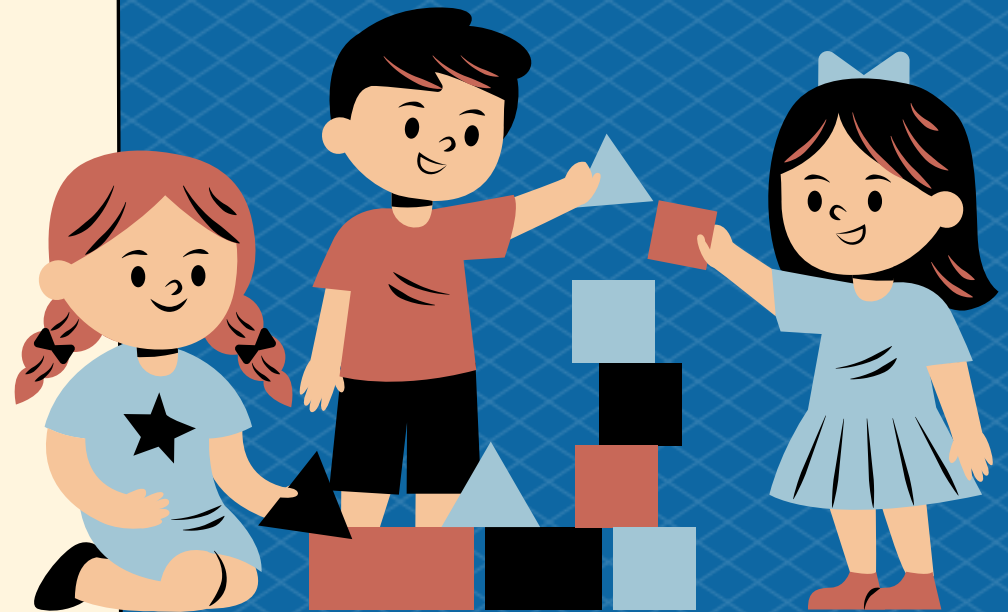

IE SAN FRANCISCO  
DE ASÍS

# Transición 2025

Semana de Inducción





# Símbolos institucionales

# El Escudo



Consta de una cruz latina blanca en el centro, y un arco de color amarillo; unas manos emergiendo del fuego, en la base de la cruz, a su alrededor tres palabras: Amor, Paz y Humildad, sobre un fondo azul; el escudo en su parte superior tiene tres puntas y encima de ellas dice: "Institución Educativa", en su parte inferior es curvo y debajo las palabras "San Francisco de Asís".

# La bandera

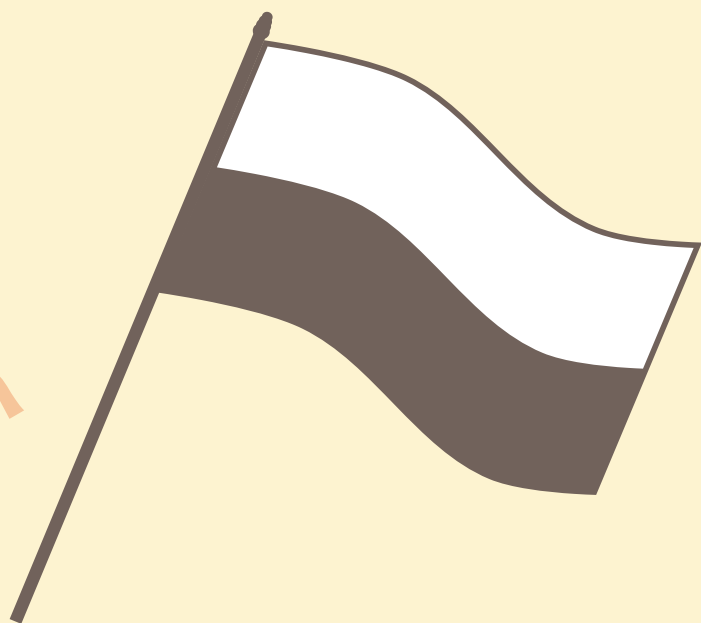

Consta de dos franjas horizontales iguales, la superior blanca y la inferior café; la blanca simboliza la paz, la café nos recuerda el hábito de nuestro patrono, San Francisco de Asís.

# El Himno



## CORO

Aprender con valor, que este mundo hay que transformar,  
Aprender con valor, franciscanos vamos a triunfar.

Letra: Oscar Ospina Gómez

Arreglo musical: Juan Manuel González

# MOMENTO CREATIVO

## Vamos a crear la bandera

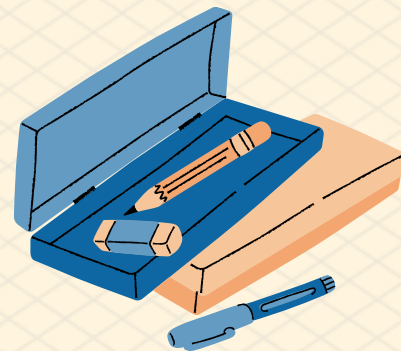

Rasga y pega trocitos de papel blanco y marrón, rellenando la bandera.

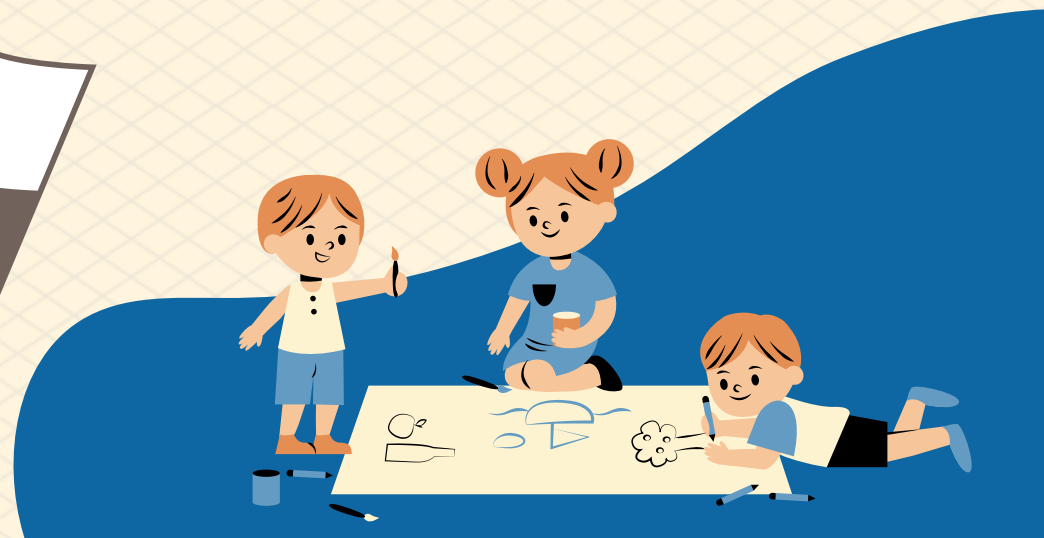

# Valores Franciscanos

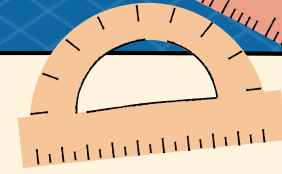
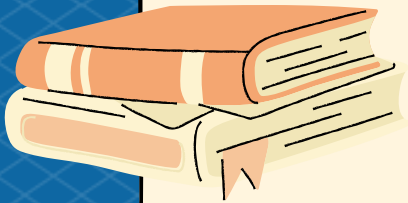

Honestidad

Respeto

Responsabilidad

Tolerancia

Sencillez

Amor

Amor

Humildad

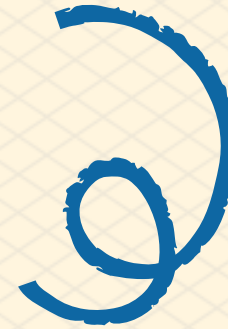

Cuento:  
“Pedrito el caracol y la babosa”



Es hora de ver un cuento  
de valores

# MOMENTO CREATIVO

Colorea la  
ficha sobre el  
cuento

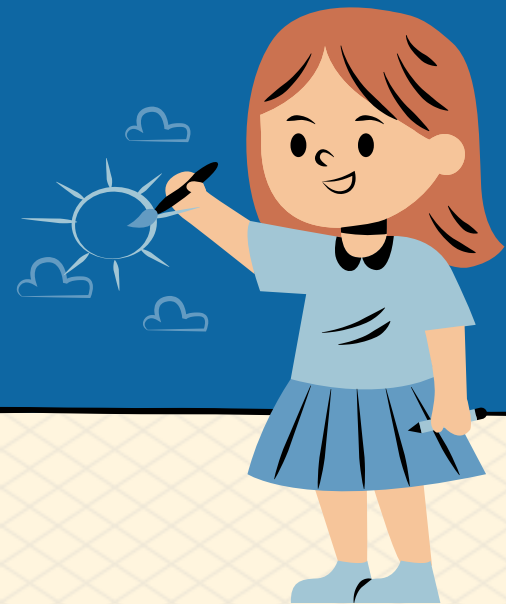

# Uniformes



¿de qué color es el uniforme?

# Manual de convivencia



¿Qué es un manual de  
convivencia?

¿Qué contiene un manual  
de convivencia?





# Identifiquemos las buenas y malas acciones



# Identifiquemos las buenas y malas acciones



Colorea las imágenes donde los niños están realizando buenas acciones; haz una X donde no se estén realizando una buena acción.

